

Hovin Borettslag

Bydel Grünerløkka

06 JUL 2010

Saksnr.: 20100841-1

Arkivbet.: 850

Oslo Kommune
Kulturetaten
Postboks 1453 Vika
0116 Oslo

Oslo, 28.6.2010

SØKNAD OM TILSKUDD TIL KULTUR OG SAMFUNNSHUS

Søknad om tilskudd til kultur- og samfunnshus oversendes herved Oslo Kommune.
Kopi av søknaden sendes til bydelen, slik at de kan ettersende sin uttalelse.

I tillegg til de vedlegg som er påkrevd, vedlegges rammegodkjenning fra Plan- og bygningsetaten.

Ta gjerne kontakt dersom det er behov for ytterligere opplysninger.

Med hilsen,



Styret i Hovin Borettslag ved Astrid Bergmål

Kopi

Bydel Grünerløkka
Postboks 2128 Grünerløkka
0505 Oslo

Hovin Borettslag

Aktiviteter, behovsunderlag og søker

Hovin Borettslag ønsker å bygge om et gammelt vaskeri, som ikke lengre er i bruk, til kultur- og samfunnshus, og søker i denne sammenheng om tilskudd til Hovin Kultur- og Samfunnshus. Borettslaget har 541 boenheter fordelt på 25 bygninger i Grünerløkka bydel og ligger mellom Hasle Torg og Valle Hovin. De fleste boenhetene er to- eller tre-roms og er mellom 50 og 70 kvm.

Det har vært stor etterspørsel fra beboerne i borettslaget etter et lokale som kan benyttes til kulturaktiviteter for nærmiljøet, og for utleie til beboerne i borettslaget. Hovedsakelig er det etterspurt et lokale som kan benyttes til aktiviteter rettet mot barn og ungdom som for eksempel dans, musikk, teater og tegning, og aktiviteter rettet mot pensjonister og småbarnsforeldre som er hjemme på dagtid. Videre er det et ønske fra mange beboere om å kunne arrangere kulturarrangementer som bok-kafé og konserter. Det er også etterspurt et lokale som kan leies til konfirmasjoner, barnebursdager og lignende. Med bakgrunn i dette ble det vedtatt på årets generalforsamling at borettslaget skulle bygge om vaskeriet til kultur- og samfunnshus. Et slikt lokale vil være viktig for nærmiljøet, også fordi et kultur- og samfunnshus vil legge til rette for integrering i nabolaget for familier flytter til borettslaget.

Lokalet tar som nevnt sikte på å gi rom for aktiviteter som bokkafé, konserter og kulturaktiviteter rettet mot barn og personer som er hjemme på dagtid. Listen er imidlertid ikke uttømmende og aktivitetene vil avhenge av hva det er interesse for. Det er viktig for borettslaget at det er knyttet fleksibilitet til bruken av lokalene.

Brukergruppen vil i hovedsak være beboerne i borettslagets 541 boenheter. Andre personer, grupper og organisasjoner vil imidlertid også kunne søke styret om å benytte kulturhuset. Styret i borettslaget vil behandle disse søknadene konkret i hvert enkelt tilfelle. Ingen vil stenges ute av religiøse, sosiale eller politiske hensyn, og lokalet vil tilrettelegges for funksjonshemmede.

Styret i Hovin Borettslag er ikke kjent med at det er andre lokaler i nærmiljøet som kan benyttes tilsvarende, til kulturarrangementer og – aktiviteter, samt til utleie. Når det gjelder behovet for utleie har styret merket seg at det spesielt er familier som bor i to- eller tre-roms leiligheter, og som har barn, som har behov for et sted å feire barnebursdager eller å arrangere barnedåp eller konfirmasjon, da leilighetene er for små til slike arrangementer.

Kulturhuset er plassert sentralt i borettslaget, og vil ha sitteplass til 64 personer.

For mer informasjon om Hovin Borettslag se www.hovimborettslag.no

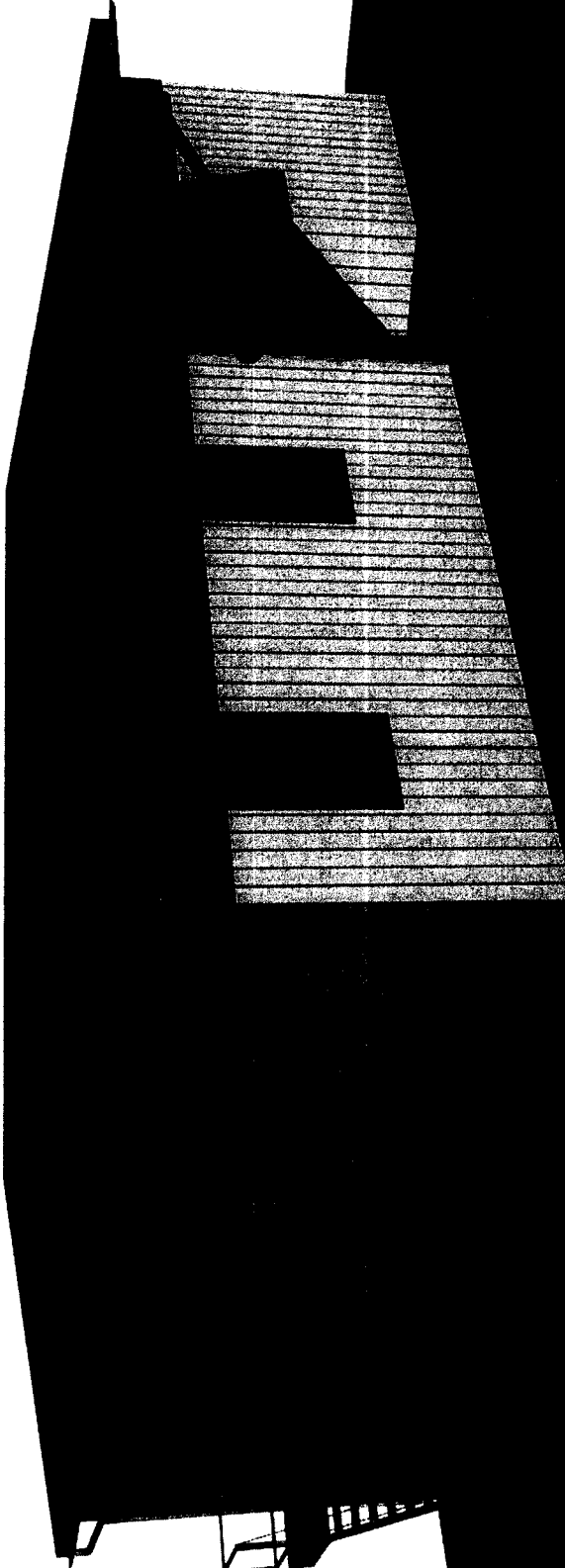

HWR
ARKITEKTER
A. THAMMEST 73 01 25 OSLO
16 27 00 20 30 144 27 09 20 40
POSTADRESSE POST. NR. 11 10

PERSPEKTIV SETT FRA ØST
RAMMESØKNAD

HOVIN BORETTSLAG - ST. JØRGENSENVEI 39 - GNR. 122 BNR. 48 - OSLO - DATO 11.03.2010 - PROSJ.NR. 956 - TEGN.NR. A2 8220

200404307

122/1

6644300

Vedlegg D1

Frømråde
S-3255, 27.6.91
se reg.best.

6644250

6644200

Midl.reg.be.
S-2864, 14.5.86
Bolit

6644150

Børnehageparsell
Vedt. 1.2.55
(Ark. 122/148)

6644100

Midl.reg.best.
S-2864, 14.5.86
Bolit

6644050

Vedt. 3.10.52

Vedt. 3.10.52

Sandra Høyen

Høyen barnehage

St. Jørgens vei

122/1

122/148

122/148

122/182

182/4

61B

15624

61

53

55

41

11

36

30

65

16

14

10.00

61B

122/182

1

1

1

1

122/148

24

26

28

30

32

20

18

16

14

12

10

8

6

4

57

59

61

67

69

71

73

75

77

85

83

81

79

77

75

73

71

69

67

65

63

61

59

57

55

53

51

49

47

45

43

41

39

37

35

33

31

29

27

25

23

21

19

17

15

13

11

9

7

5

3

1

0

-1

-2

-3

-4

-5

-6

-7

-8

-9

-10

-11

-12

-13

-14

-15

-16

-17

-18

-19

-20

-21

-22

-23

-24

-25

-26

-27

-28

-29

-30

-31

-32

-33

-34

-35

-36

-37

-38

-39

-40

-41

-42

-43

-44

-45

-46

-47

-48

-49

-50

-51

-52

-53

-54

-55

-56

-57

-58

-59

-60

-61

-62

-63

-64

-65

-66

-67

-68

-69

-70

-71

-72

-73

-74

-75

-76

-77

-78

-79

-80

-81

-82

-83

-84

-85

-86

-87

-88

-89

-90

-91

-92

-93

-94

-95

-96

-97

-98

-99

-100

-101

-102

-103

-104

-105

-106

-107

-108

-109

-110

-111

-112

-113

-114

-115

-116

-117

-118

-119

-120

-121

-122

-123

-124

-125

-126

-127

-128

-129

-130

-131

-132

-133

-134

-135

-136

-137

-138

-139

-140

-141

-142

-143

-144

-145

-146

-147

-148

-149

-150

-151

-152

-153

-154

-155

-156

-157

-158

-159

-160

-161

-162

-163

-164

-165

-166

-167

-168

-169

-170

-171

-172

-173

-174

-175

-176

-177

-178

-179

-180

-181

-182

-183

-184

-185

-186

-187

-188

-189

-190

-191

-192

-193

-194

-195

-196

-197

-198

-199

-200

-201

-202

-203

-204

-205

-206

-207

-208

-209

-210

-211

-212

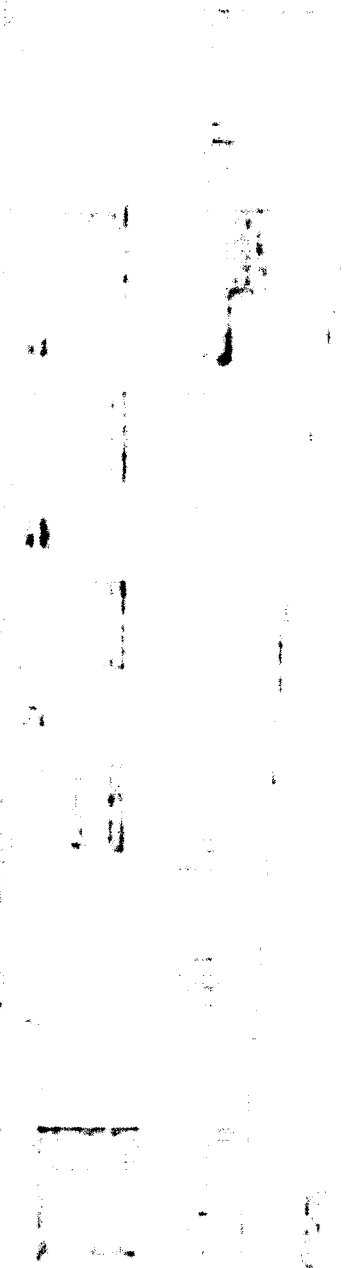
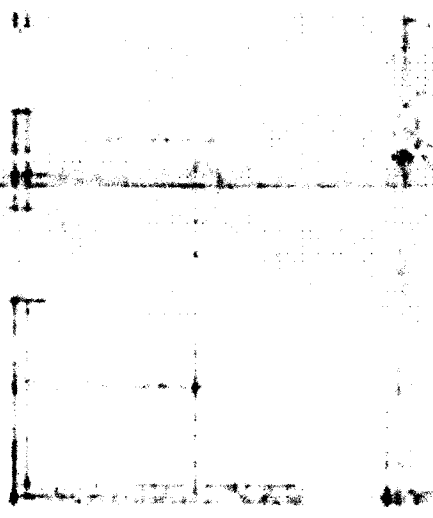
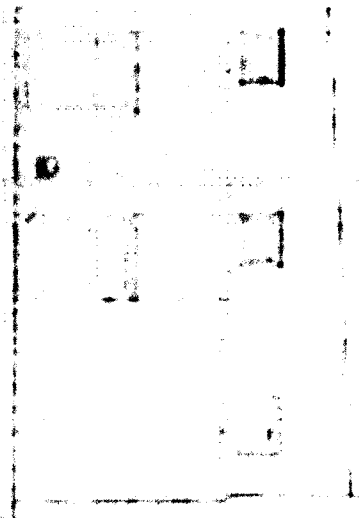

1780

E

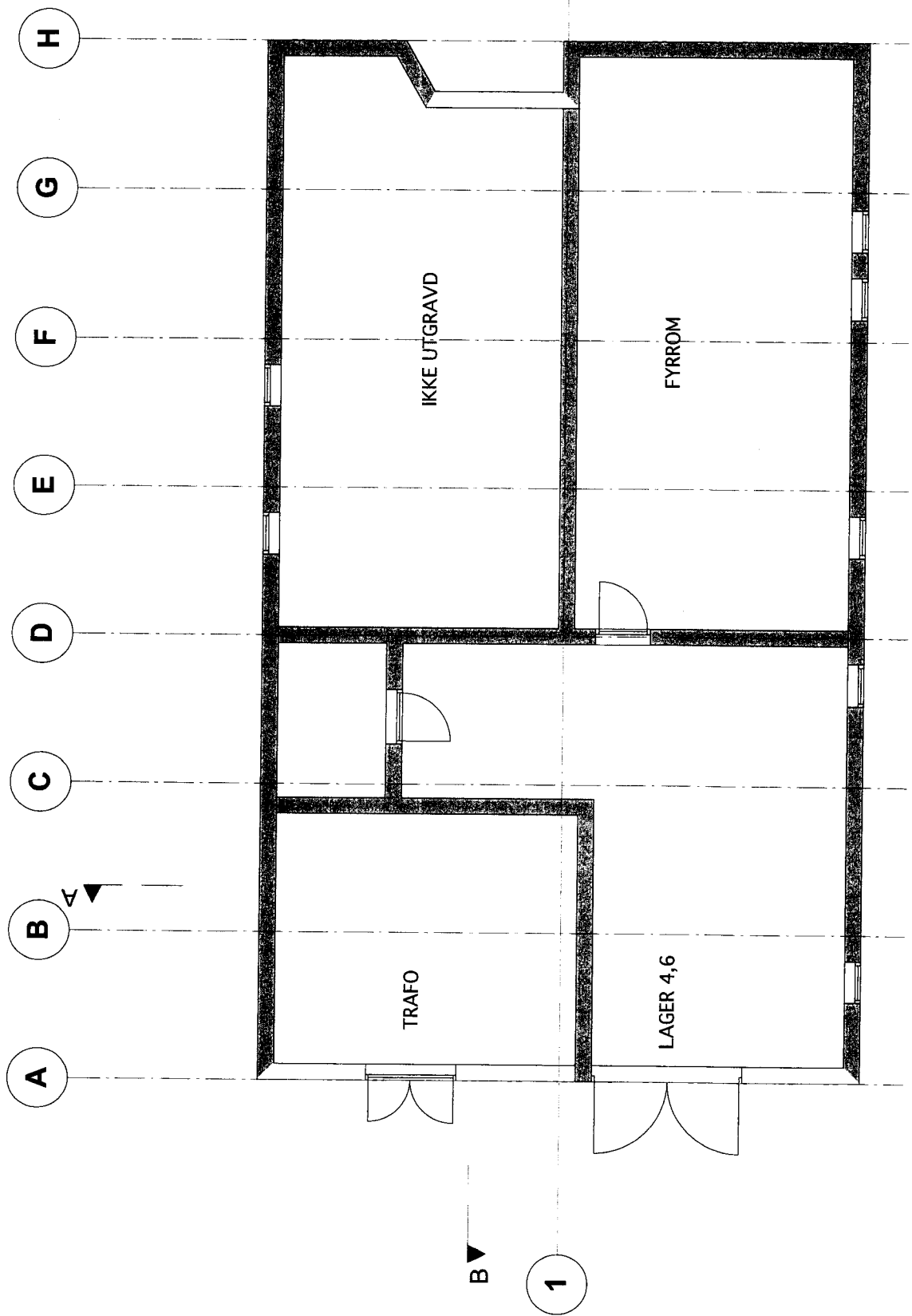

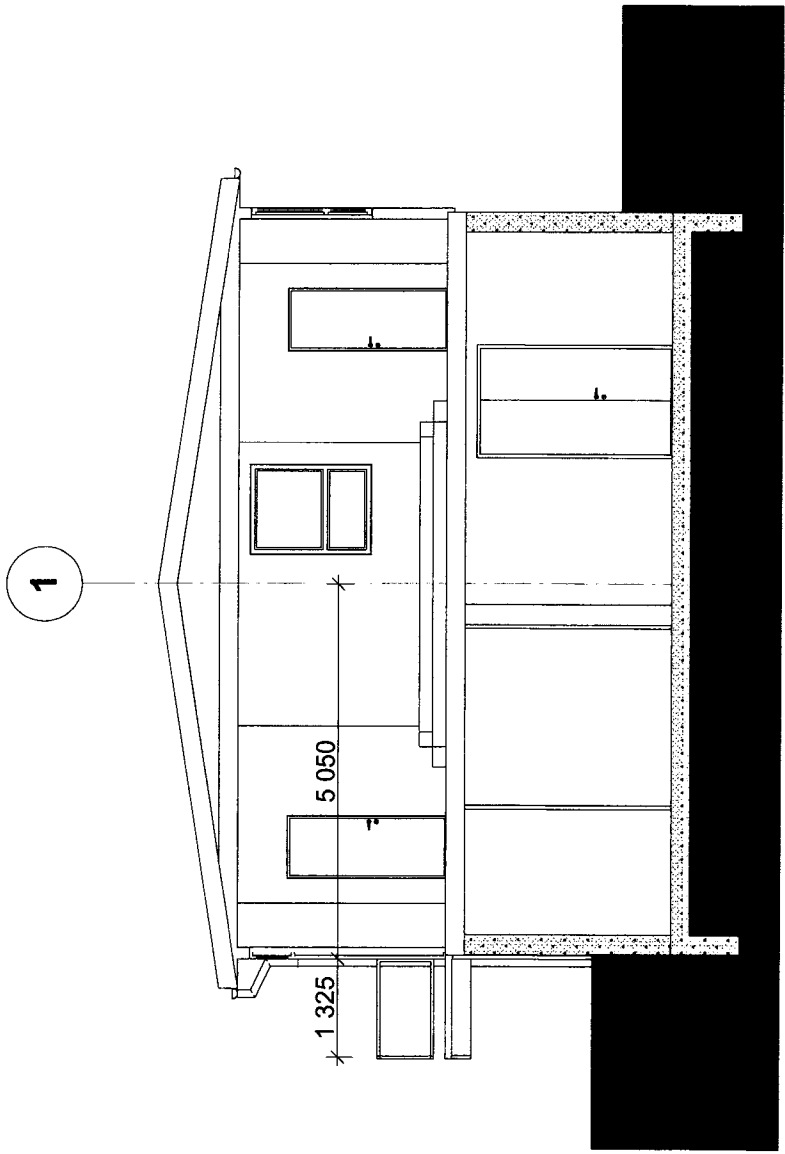

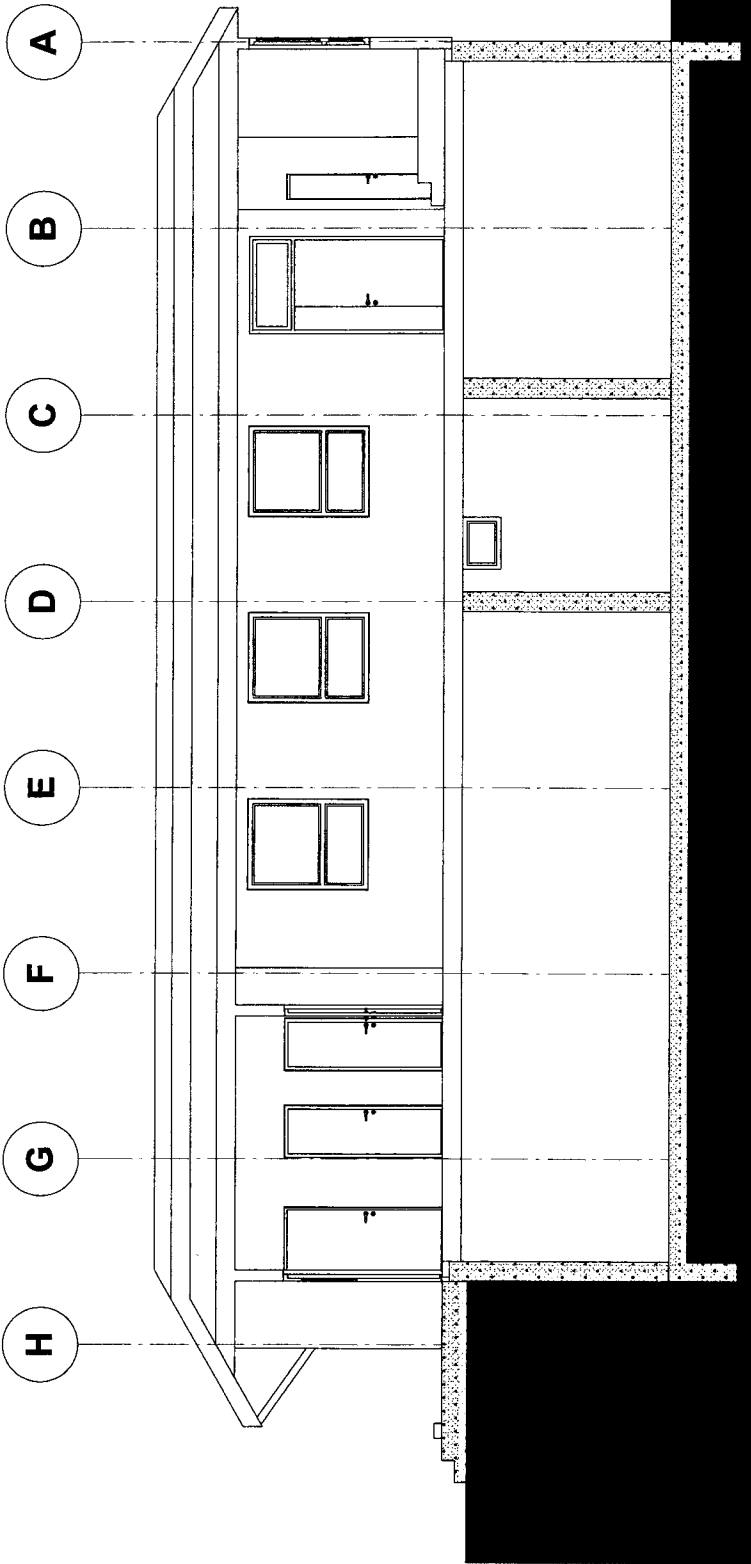

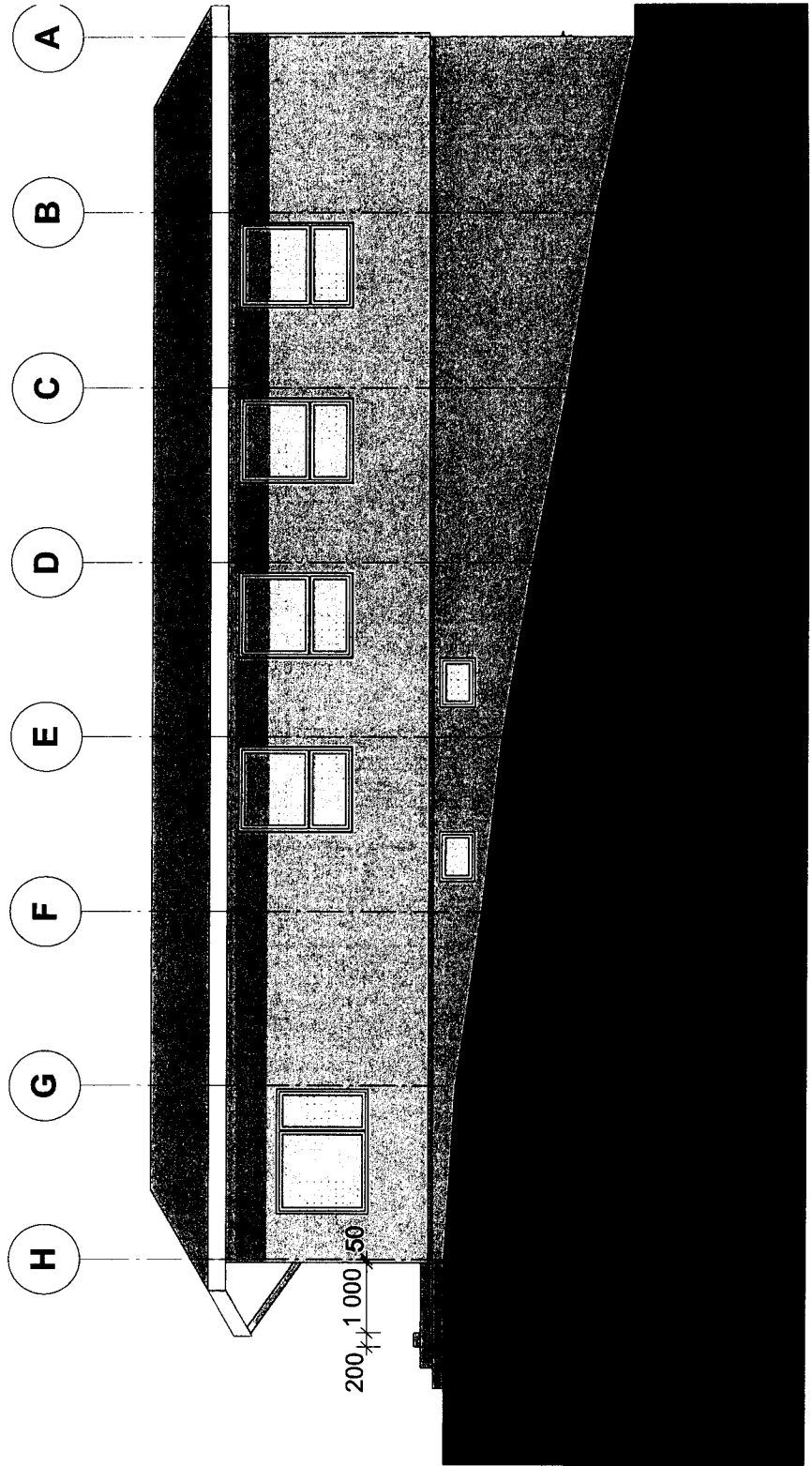

1

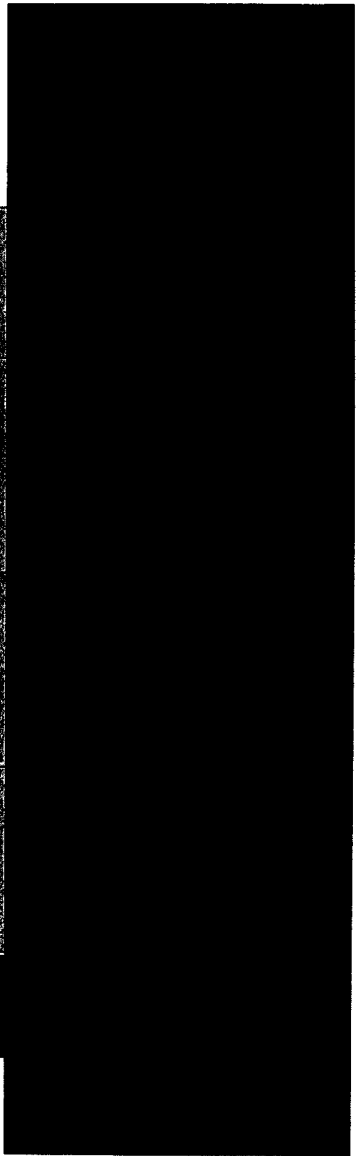
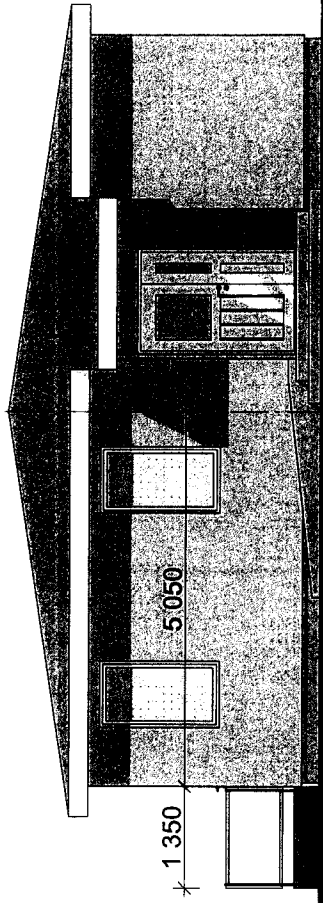

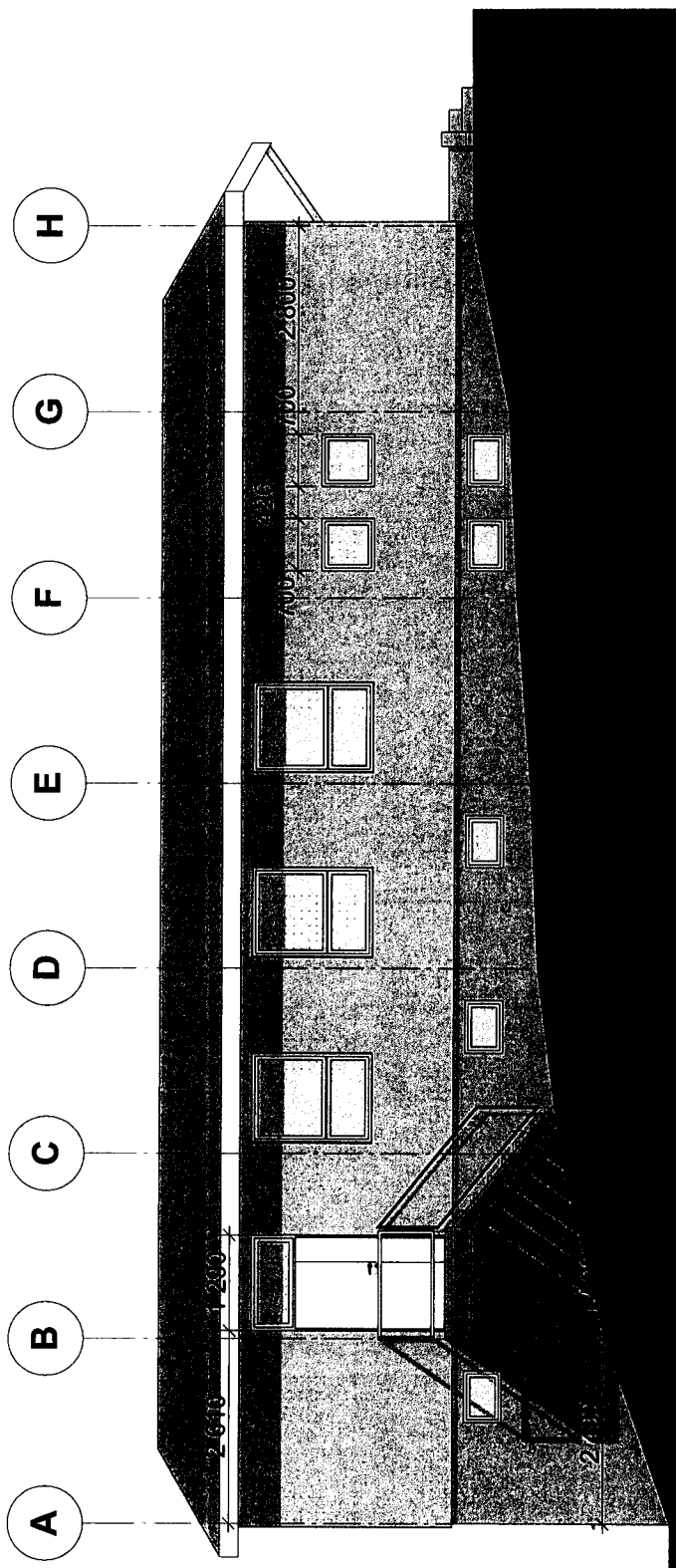

1

