



CHOKOLADFABRIKKEN - SUPPLERING RAMMESØKNAD VEDLEGG Q1 EKSISTERENDE GAVLFASADE MOT KØBENHAVNGATA



CHOKOLADEFABRIKKEN - SUPPLERING RAMMESØKNAD VEDLEGG Q1 EKSISTERENDE FASADE MOT GARDSROM



CHOKOLAFABRIKKEN - SUPPLERING RAMMESØKNAD VEDLEGG Q1 EKSISTERENDE FASADE MOT GARDSROM



CHOKOLADEFABRIKKEN - SUPPLERING RAMMESØKNAD VEDLEGG Q1 EKSISTERENDE FASADE MOT GARDSROM

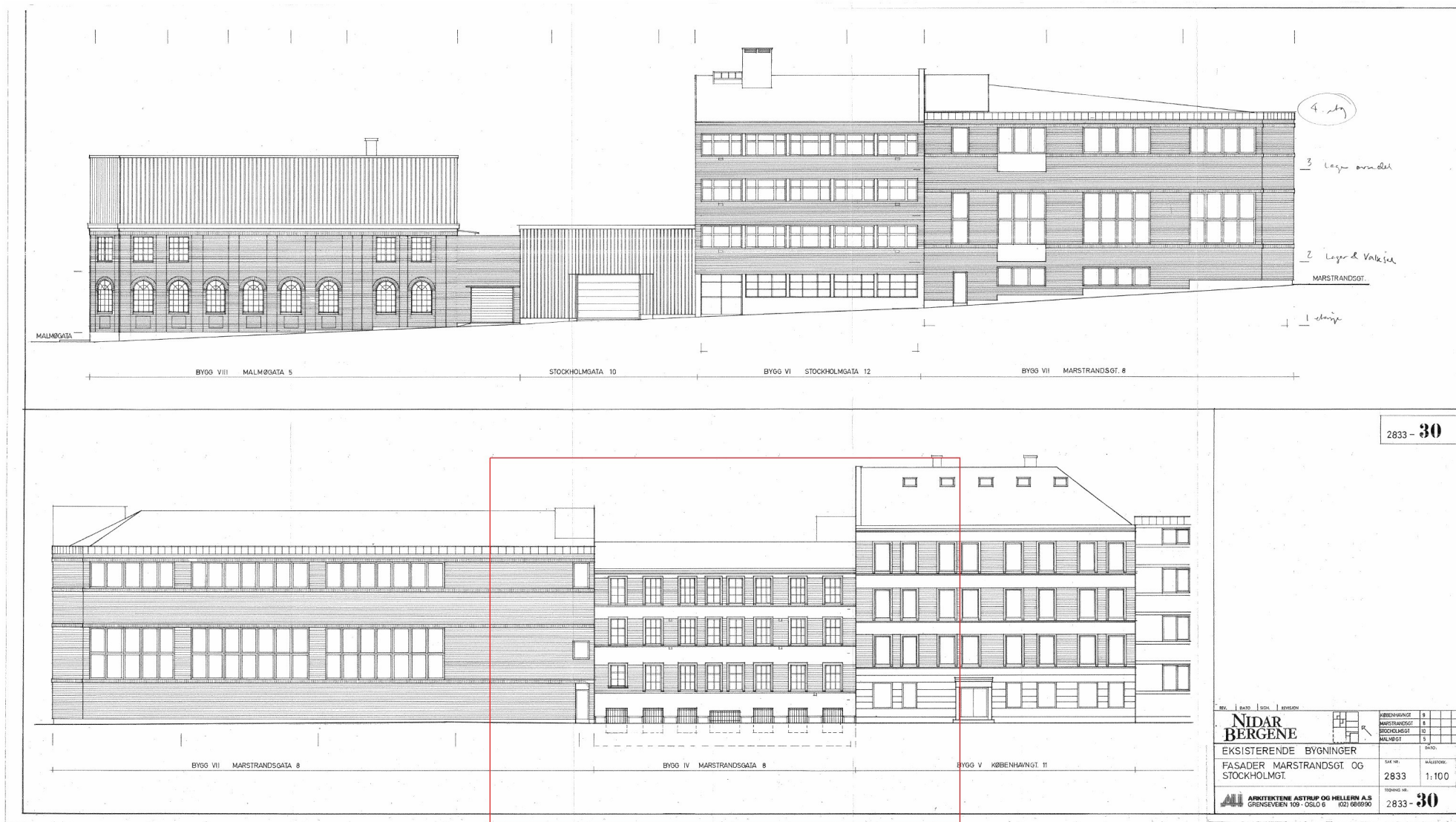

2833 - 30

EKSISTERENDE BYGNINGER		BYGG VIII MALMØGATA 5		BYGG VI STOCKHOLMGATA 12		BYGG VII MARSTRANDSGT. 8	
FASADER MARSTRANDSGT OG STOCKHOLMGT.		BYGG VII MARSTRANDSGATA 8		BYGG IV MARSTRANDSGATA 8		BYGG V KØBENHÅNGT 11	
SMA NR:		2833		MÅLSTOKK:		1:100	
TEKNIK NR:		2833 - 30		BYGG VIII MALMØGATA 5		BYGG VI STOCKHOLMGATA 12	
BYGG VII MARSTRANDSGATA 8		BYGG IV MARSTRANDSGATA 8		BYGG V KØBENHÅNGT 11		BYGG VII MARSTRANDSGT. 8	

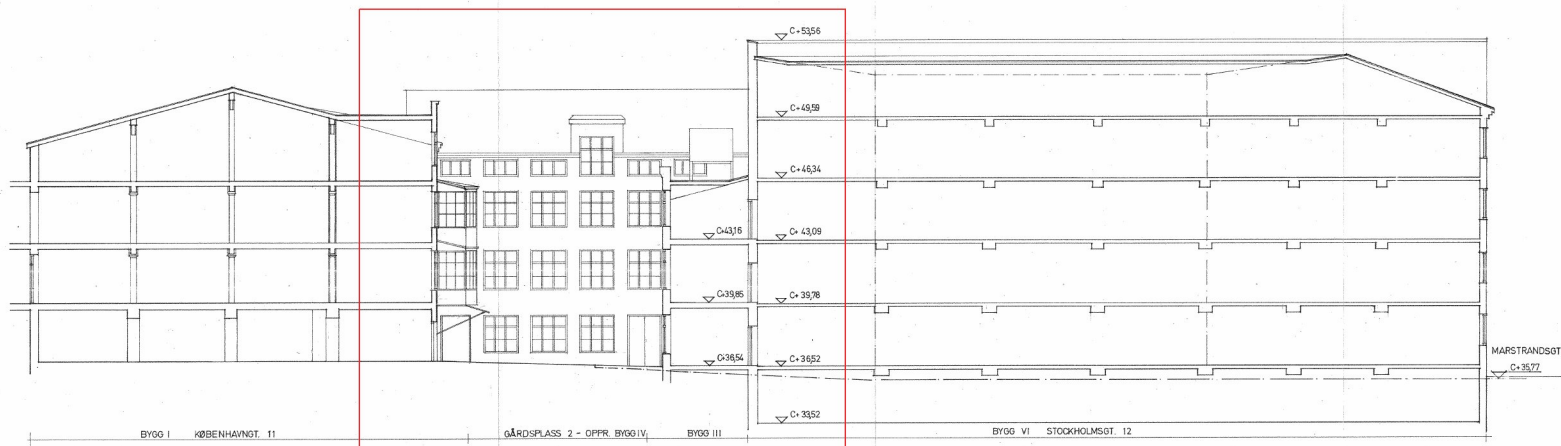

SNITT GÅRDSPLASS 2 (MOT NORDØST) **SNITT 2**

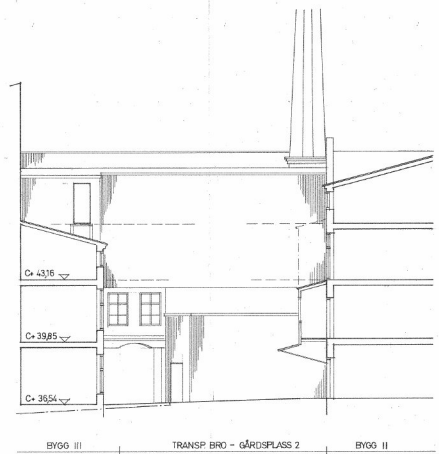

SNITT GÅRDSPLASS 2 (MOT SYDVEST) **SNITT 3**

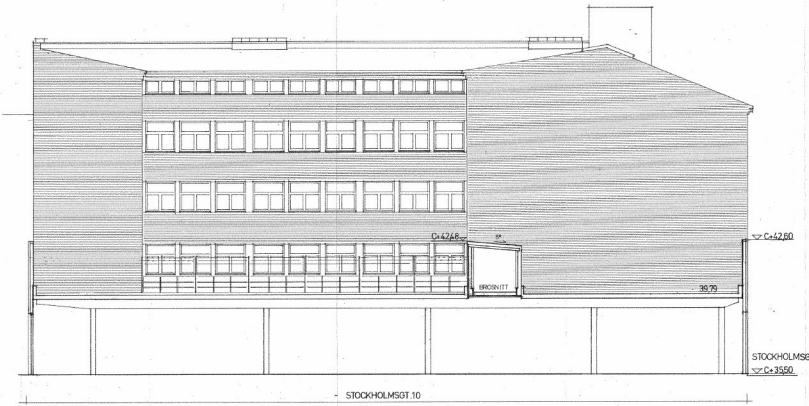

SNITT STOCKHOLMSGT. 10 (MOT NORDØST) **SNITT 5**

2833-33

BYG	DATE	BYG	BYG	BYG	BYG	BYG	BYG	BYG	BYG
				MØBENHAVN MARSTRANDSGT. STOCKHOLMSGT. MALMØST. DATE		2.4 3.2 4.5		9 8 7 6 5	
NIDAR BERGENE EKSISTERENDE BYGNINGER									
SNITT 2+3+5				2833		1:100		2833-33	
ARKITEKTENE ASTRUP OG HELLERN A.S. GRENSEVEIEN 109 0663 OSLO 6 (02) 66 69 90									

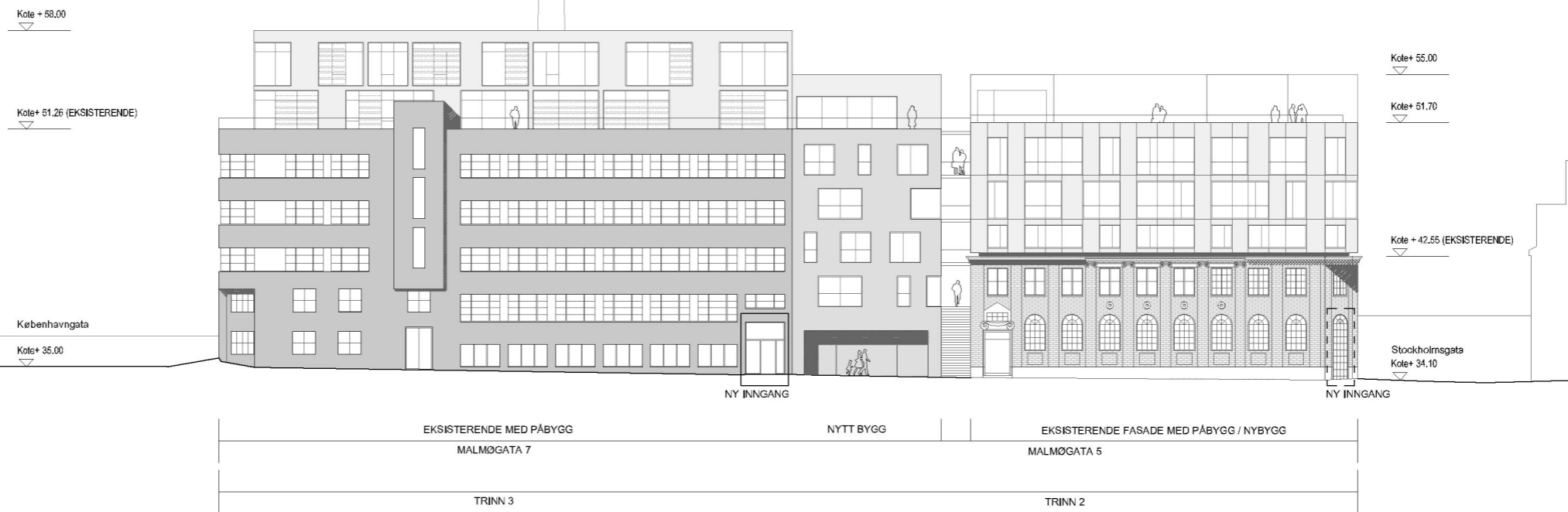

Fasade Malmøgata (Sydvest)

1 : 200

1



Fasade Stockholmsgata (Sydøst)

1 : 200

2

Prosjekt nr:	201106	Prosjekt:	CHOKLADEFABRIKKEN	GNR/BNR	227/253
Arkitekt:	Narud Stokke Wiig Sivillarkitekter AS		Adresse:	Rådhusgaten 27, 0158 Oslo Tlf: 22 40 37 40 epost: ark@nsw.no	
Bygghverv:	Marstrandsgaten 8 AS		Adresse:	c/o OTIUM AS POSTBOKS 351 FORUS 4067 STAVANGER	
Dato:	06/21/11	Målestokk:	1:200 / 1:400	Format:	A1 / A3
Forfatter:	ssst	Tegner:	ssst	Kontrollert av:	et
Prosjektleder:		Bygghvervleder:		Skrevet ut:	10/28/11
D	FASADER MALMØGT. OG STOCKHOLMSGT.			E10	B