



Bydelsutvalget

AU-SAK 16/2012

Dato: 14.06.2012

Deres ref:

Vår ref (saksnr):

Saksbeh:

Arkivkode:

2012/803-

Bente Barking, 23431431

944.4

SØKNAD OM BEVILLING - IVARS KRO, GRØNLAND 14

Det vises til mottatt henvendelse fra Næringsetaten vedrørende søknad fra XENON BAR & SPISERI AS om **ny serverings- og skjenkebevilling ved eierskifte** ved Ivars Kro, Grønland 30.

Det søkes om følgende:

- Serverings- og skjenkebevilling inne 03:30/03:00
- Serverings- og skjenkebevilling ute 24:00/23:30

Etter alkohollovens § 1-7a kan kommunen ved behandling av søknader om skjenkebevilling bl.a. legge vekt på antall salgs- og skjenkebevillinger, stedets karakter, beliggenhet, målgruppe, trafikk og ordensmessige forhold, næringspolitiske hensyn og hensynet til lokalmiljøet forøvrig.

Det vises til alkohollovens § 1-7 og det bes om at bydelen, som utøver av kommunens helse- og omsorgstjenester, jf. Helse- og omsorgstjenesteloven § 3-3, jf. Folkehelseloven § 5,1.ledd c), uttaler seg om stedets karakter og oversender kopier av eventuelle klager på støy og uro.

Sudøst, Trondheimsveien 3-5 ligger i *sentrum og innenfor skjenkeblekkspruten*, jf. *Forskrift om åpningstider for serveringssteder og om salgs- og skjenketider for alkoholholdige drikker m.v.* § 1 a), og skal holde lukket inne mellom kl. 0330 og kl. 0600. Uteserveringen skal holde lukket mellom kl. 2400 og kl. 0600.

Faktiske forhold

Ivars Kro, Grønland 14 ligger i et eget bygg bestående av tre etasjer. Foran bygget ligger uteserveringen på fortauet som vender ut mot Grønland gate som har stor tetthet av skjenkesteder. På andre siden av gata ligger et stort boligsameie hvor de fleste leilighetene har soverommene vendt mot Ivars Kro.

Restauranten søker nå om ny salgs- og skjenkebevilling ved eierskifte.

Det har tidligere vært klage på oppbevaring av matavfall og søppel på baksiden av restauranten, noe som har bedret seg og bydelen har ikke mottatt flere klager på saken siden august 2011.



Bydelen har mottatt klage på støy fra Boligsameiet i Smalgangen og de som har soveromsvindu som vender ut mot Ivars Kro. Tidligere eier av Ivars Kro arrangerte ofte levende konserter innendørs hvor lyden var svært høy.

Bydelen har vært i kontakt med nye eier som opplyser at Ivars Kro vil gjenoppstå i et helt annet konsept enn tidligere og at det ikke vil arrangeres konserter eller spilles høy musikk.

Bydelsdirektørens kommentarer:

Bydelsdirektøren vurderer det til at Ivars Kro, Grønland 14, ligger i *sentrum*, jf. *Forskrift om åpningstider for serveringssteder og om salgs- og skjenketider for alkoholholdige drikker m.v.* § 1 a), og skal holde lukket inne mellom kl. 03.30 og kl 06.00. Uteserveringen skal holde lukket mellom kl 24.00 og kl. 06.00.

Bydelsdirektøren innstiller til bydelsutvalget å fatte følgende vedtak:

Bydelsutvalget anbefaler søknad om ny serverings- og skjenkebevilling ved Ivars Kro, Grønland 14, med åpnings- og skjenketid inne til kl 03.00/03.30, og uteservering til kl 23.30/24.00 jf. *Forskrift om åpningstider for serveringssteder og om salgs- og skjenketider for alkoholholdige drikker m.v.*

Bydel Gamle Oslo



Lasse Østmark
bydelsdirektør



Randi Nagelhus
avdelingssjef

VEDLEGG: Søknad om bevilling – Ivars Kro, Grønland 14



Oslo kommune
Næringsetaten

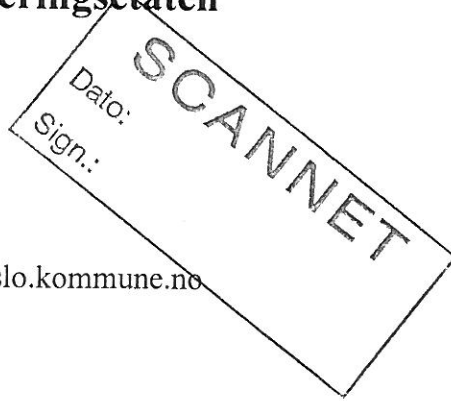

BYDEL GAMLE OSLO			
Saksnr.	12/803		
Dato	13 JUN 2012		
Saksbeh.	BEBA		
Arkivnr.:	944.4	Dok.nr.:	1
Avskr.måte		Sign.:	

Bydel Gamle Oslo
postmottak@bgo.oslo.kommune.no

Dato: 13.06.2012

Deres ref.: Vår ref. (saksnr.): Saksbeh: Arkivkode:
ASNY-2012-00969 Reed, Terese 04323

SØKNAD OM BEVILLING

Det vises til vedlagte detaljskjema vedrørende søknad fra XENON BAR & SPISERI AS om Serverings-skjenkebevilling Ny ved Ivars Kro, Grønland 14.

I h.h.t. alkoholovens § 1-7 a kan kommunen ved vurderingen av om bevilling bør gis bl.a. legge vekt på antallet salgs- og skjenkesteder, stedets karakter, beliggenhet, målgruppe, trafikk- og ordensmessige forhold, næringspolitiske hensyn og hensynet til lokalmiljøet for øvrig.

Oslo kommune har ikke satt begrensninger i antall serverings- og skjenkesteder, eller fastsatt områdebegrensninger eller regulert konseptvurderinger.

Det vises til alkoholloven § 1-7 og det bes om at bydelen, som utøver av kommunens helse- og omsorgstjenester, jf. Helse- og omsorgstjenesteloven § 3-3, jf. Folkehelseloven § 5, 1. ledd c), uttaler seg om stedets karakter og oversender kopier av eventuelle klager på støy og uro.

Forhold som reguleres av plan- og bygningsloven og Diskriminerings- og tilgjengelighetsloven er ikke relevant i forhold til vurdering av alkoholloven §§ 1-7 og 1-7 a.

Med bakgrunn i det ovenstående ber vi om at bydelsutvalget så snart som mulig og senest **3 uker** innen mottakelsen av dette brev avgir en uttalelse i forhold til søknaden.

Der bydelsutvalget anbefaler søknaden **avslått** ber etaten om at det vedlegges kopi av **saksprotokollen, eventuelt bydelsutvalgets begrunnelse** hvor den ikke fremkommer av protokollen.

Med hilsen

Terese Reed
saksbehandler



Næringsetaten

Adresse:
Tollbugata 27, 3. etg.
inngang Øvre slottsgt.
Postboks 745 Sentrum
0106 OSLO

Telefon: 02 180 Org. nr:979 594 887
Telefaks: 23 46 00 50
Internett: www.nae.oslo.kommune.no
E-post: postmottak@nae.oslo.kommune.no

**DETALJER OM SØKNAD OM SKJENKEBEVILLING VED FORESPØRSEL OM
SOSIALTJENESTEN / BYDELSUTVALGETS UTTALELSE**

Saksnr:	04323
---------	--------------

1. BEVILLINGSSTEDET		
Stedets navn Ivars Kro		Telefon
Gateadresse Grønland 14	Postnr. 0188	Bydel Gamle Oslo

2. SØKER			
Firma/organisasjon/navn XENON BAR & SPISERI AS	Organisasjonsnr/Personnr søker 980940179	Selskapsform	
Postadresse Tullins gate 2	Postnr. 0166	Poststed OSLO	Telefon 22 20 46 16

3. SØKNADSDETALJER			
Søknad om Serverings- skjenkebevilling Ny bevilling inne og ute		Beskrivelse	
Åpningstid inne 03.30	Skjenketid inne 03.00	Åpningstid ute 00.00	Skjenketid ute 23.30

Vedlegg: Plantegning for lokalene / serveringsområdet det søkes bevilling for

Godkjent og ekspedert elektronisk

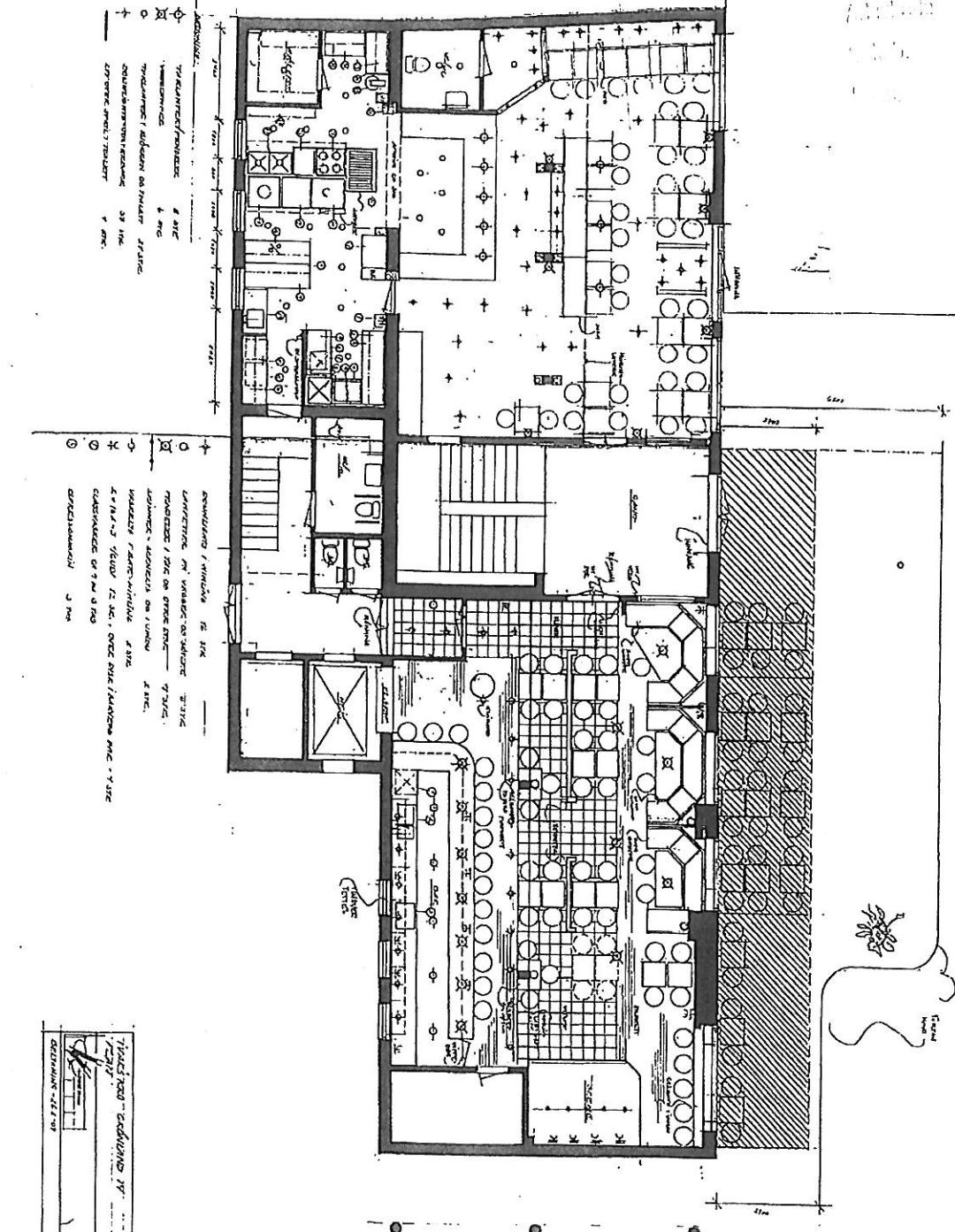

① ② ③ ④ ⑤ ⑥ ⑦ ⑧ ⑨ ⑩ ⑪ ⑫ ⑬ ⑭ ⑮ ⑯ ⑰ ⑱ ⑲ ⑳ ㉑ ㉒ ㉓ ㉔ ㉕ ㉖ ㉗ ㉘ ㉙ ㉚ ㉛ ㉜ ㉝ ㉞ ㉟ ㊱ ㊲ ㊳ ㊴ ㊵ ㊶ ㊷ ㊸ ㊹ ㊺ ㊻ ㊼ ㊽ ㊾ ㊿

① ② ③ ④ ⑤ ⑥ ⑦ ⑧ ⑨ ⑩ ⑪ ⑫ ⑬ ⑭ ⑮ ⑯ ⑰ ⑱ ⑲ ⑳ ㉑ ㉒ ㉓ ㉔ ㉕ ㉖ ㉗ ㉘ ㉙ ㉚ ㉛ ㉜ ㉝ ㉞ ㉟ ㊱ ㊲ ㊳ ㊴ ㊵ ㊶ ㊷ ㊸ ㊹ ㊺ ㊻ ㊼ ㊽ ㊾ ㊿

① ② ③ ④ ⑤ ⑥ ⑦ ⑧ ⑨ ⑩ ⑪ ⑫ ⑬ ⑭ ⑮ ⑯ ⑰ ⑱ ⑲ ⑳ ㉑ ㉒ ㉓ ㉔ ㉕ ㉖ ㉗ ㉘ ㉙ ㉚ ㉛ ㉜ ㉝ ㉞ ㉟ ㊱ ㊲ ㊳ ㊴ ㊵ ㊶ ㊷ ㊸ ㊹ ㊺ ㊻ ㊼ ㊽ ㊾ ㊿

① ② ③ ④ ⑤ ⑥ ⑦ ⑧ ⑨ ⑩ ⑪ ⑫ ⑬ ⑭ ⑮ ⑯ ⑰ ⑱ ⑲ ⑳ ㉑ ㉒ ㉓ ㉔ ㉕ ㉖ ㉗ ㉘ ㉙ ㉚ ㉛ ㉜ ㉝ ㉞ ㉟ ㊱ ㊲ ㊳ ㊴ ㊵ ㊶ ㊷ ㊸ ㊹ ㊺ ㊻ ㊼ ㊽ ㊾ ㊿

1950	1950	1950	1950
1950	1950	1950	1950
1950	1950	1950	1950
1950	1950	1950	1950

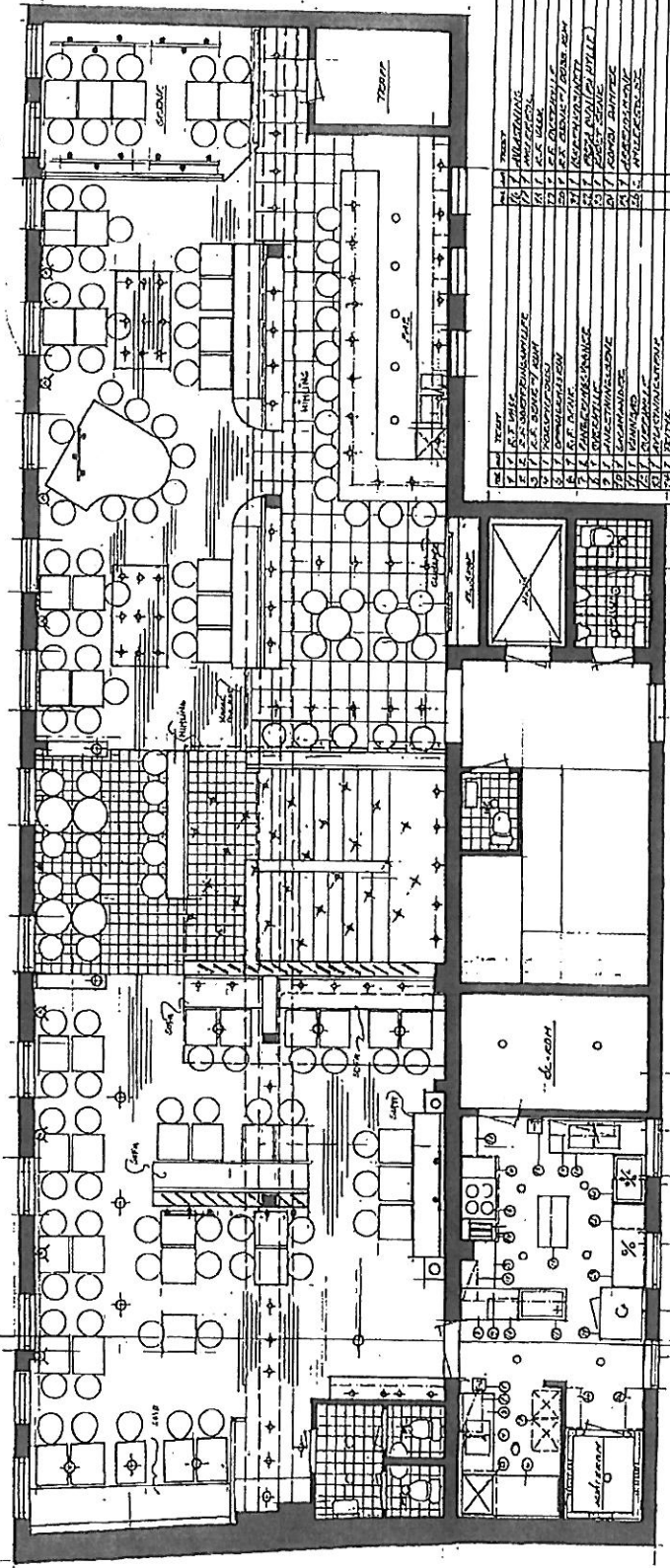

NO	DESKR	TRAVEL	UNIT	QTY	REMARKS
1	1	1	1	1	1
2	2	2	2	2	2
3	3	3	3	3	3
4	4	4	4	4	4
5	5	5	5	5	5
6	6	6	6	6	6
7	7	7	7	7	7
8	8	8	8	8	8
9	9	9	9	9	9
10	10	10	10	10	10
11	11	11	11	11	11
12	12	12	12	12	12
13	13	13	13	13	13
14	14	14	14	14	14
15	15	15	15	15	15
16	16	16	16	16	16
17	17	17	17	17	17
18	18	18	18	18	18
19	19	19	19	19	19
20	20	20	20	20	20
21	21	21	21	21	21
22	22	22	22	22	22
23	23	23	23	23	23
24	24	24	24	24	24
25	25	25	25	25	25
26	26	26	26	26	26
27	27	27	27	27	27
28	28	28	28	28	28
29	29	29	29	29	29
30	30	30	30	30	30
31	31	31	31	31	31
32	32	32	32	32	32
33	33	33	33	33	33
34	34	34	34	34	34
35	35	35	35	35	35
36	36	36	36	36	36
37	37	37	37	37	37
38	38	38	38	38	38
39	39	39	39	39	39
40	40	40	40	40	40
41	41	41	41	41	41
42	42	42	42	42	42
43	43	43	43	43	43
44	44	44	44	44	44
45	45	45	45	45	45
46	46	46	46	46	46
47	47	47	47	47	47
48	48	48	48	48	48
49	49	49	49	49	49
50	50	50	50	50	50
51	51	51	51	51	51
52	52	52	52	52	52
53	53	53	53	53	53
54	54	54	54	54	54
55	55	55	55	55	55
56	56	56	56	56	56
57	57	57	57	57	57
58	58	58	58	58	58
59	59	59	59	59	59
60	60	60	60	60	60
61	61	61	61	61	61
62	62	62	62	62	62
63	63	63	63	63	63
64	64	64	64	64	64
65	65	65	65	65	65
66	66	66	66	66	66
67	67	67	67	67	67
68	68	68	68	68	68
69	69	69	69	69	69
70	70	70	70	70	70
71	71	71	71	71	71
72	72	72	72	72	72
73	73	73	73	73	73
74	74	74	74	74	74
75	75	75	75	75	75
76	76	76	76	76	76
77	77	77	77	77	77
78	78	78	78	78	78
79	79	79	79	79	79
80	80	80	80	80	80
81	81	81	81	81	81
82	82	82	82	82	82
83	83	83	83	83	83
84	84	84	84	84	84
85	85	85	85	85	85
86	86	86	86	86	86
87	87	87	87	87	87
88	88	88	88	88	88
89	89	89	89	89	89
90	90	90	90	90	90
91	91	91	91	91	91
92	92	92	92	92	92
93	93	93	93	93	93
94	94	94	94	94	94
95	95	95	95	95	95
96	96	96	96	96	96
97	97	97	97	97	97
98	98	98	98	98	98
99	99	99	99	99	99
100	100	100	100	100	100

1. 100% FOR COORDINATE NO. 2. 2. 2. 2.
 PLAN OF BUILDING ...
 DATE: 1956
 N-100-500

1. 100% FOR COORDINATE NO. 2. 2. 2. 2.
 PLAN OF BUILDING ...
 DATE: 1956
 N-100-500

1. 100% FOR COORDINATE NO. 2. 2. 2. 2.
 PLAN OF BUILDING ...
 DATE: 1956
 N-100-500