



Saksframlegg

Saksmappe:
2011/347

Saksbeh:
Marthe Bratsvedal, Henning Mørland

Dato: 23.10.2012
Arkivkode:
618.4

Saksgang

Utvalg	Møtedato
Kultur- og nærmiljøkomiteen	07.11.2012

SERVERINGS- OG SKJENKEBEVILLING VED LA CASA SAGENE, BENTSEGATA 1 (EIERSKIFTE)

Saksframstilling:

1. Reglene

Søknader om bevilling behandles etter alkohollovens § 1-7. Som et ledd i saksforberedelsen innhenter Næringssetaten uttalelser fra flere høringsinstanser, herunder Bydelsutvalget (uttalelsesmyndighet delegert til Kultur- og nærmiljøkomiteén).

Etter alkohollovens § 1-7a kan det ved vurdering av om bevilling bør gis, blant annet legges vekt på antall salgs- og skjenkesteder, stedets karakter, beliggenhet, målgruppe, trafikk- og ordensmessige forhold, næringspolitiske hensyn og hensynet til lokalmiljøet for øvrig. Det kan etter alkohollovens § 4-3 settes vilkår for bevilling i samsvar med alminnelige forvaltningsrettslige regler.

Åpnings-, skjenke- og salgstider er regulert av Forskrift om serverings-, salgs- og skjenkebevillinger, Oslo kommune, av 03.05.2006, fastsatt med hjemmel i serveringslovens § 15 og alkohollovens § 3-7 og § 4-4.

2. Søknaden

Næringssetaten har oversendt til uttalelse søknad fra LA CASA CAFE & SPISERI AS om serverings- og alminnelig skjenkebevilling for all alkoholholdig drikk ved La Casa Sagene, Bentsegata 1, organisasjonsnr. 998143977.

Det søkes om bevilling for innendørs og utendørs servering/skjenking med åpnings- og skjenketider i samsvar med hovedregelen i kommunens forskrift om serverings-, salgs- og skjenkebevillinger, dvs. åpnings-/skjenketid inne til kl. 01.00/00.30 og ute til kl. 22.00/21.30.

Søknaden er innkommet i forbindelse med eierskifte.

3. Befaring

Det er ikke foretatt ny befaring i forbindelse med søknaden da dette ble utført senest i april 2011. Utdrag fra siste befaring:

Restauranten har to inngangspartier som begge ligger i Maridalsveien. Det ene inngangspartiet synes uproblematisk, med kun en lav terskel som ikke vil være til hinder for tilgjengelighet for personer i rullestol. Det andre inngangspartiet har to trappetrinn, noe som gjør at denne inngangen vanskelig kan benyttes av personer med forflyttningshemninger.

Serveringsområdet inne har ca. 60 sitteplasser totalt hvorav 20 befinner seg på et platå ca to trinn høyere enn den øvrige delen av serveringsområdet. Den av inngangsdørene som er tilgjengelig for personer i rullestol er lokalisert i denne delen av lokalet, noe som gjør de øvrige sitteplassene lite tilgjengelige for forflyttningshemmede. HC-toalett er også lokalisert i den delen av lokalet som fremstår som lite tilgjengelig.

Serveringsstedet leier kommunal grunn av bydelen for 1,5x13meter mot Maridalsveien.

4. Naboer

Søknaden gjelder eierskifte i allerede etablert virksomhet og naboer ble varslet sist saken var til politisk behandling i 2011. Det kom inn 2 uttalelser fra borettslag ved forrige bevillingssøknad som var negative pga. støy, røyklukt, matos, samt parkeringsproblemer.

5. Vurdering

Det er ikke tvil om at La Casa Sagene ligger i et boligområde utenfor sentrum. Uteserveringen er lokalisert langs fasadeveggen i Maridalsveien, det er ikke tale om bakgårdsplassing.

Bevillingssøknad må derfor behandles ut fra forskriftens § 1, bokstav b, 1. ledd, som lyder:

”Serveringssteder i boligområder skal holdes lukket inne mellom kl 01.00 og kl 06.00. Uteserveringer i boligområder skal holdes lukket mellom kl 22.00 og kl 06.00.”

Søknad om bevilling for innendørs og utendørs servering med åpnings- og skjenketider i samsvar med hovedregelen i kommunens forskrift om serverings-, salgs- og skjenkebevillinger, dvs. åpnings-/skjenketid inne til kl. 01.00/00.30 og ute til kl. 22.00/21.30, bør normalt innvilges med mindre vektige grunner taler mot.

Uteserveringsområdet er etablert langs fasaden i Maridalsveien. Stedet leier 1,5 x 13 meter langs fasade. Det er tatt hensyn til fremkommelighet og universell utforming.

Det ligger boliger nær restauranten – på alle sider av bygningen. Det foreligger 2 nabouttalelser sist saken var til behandling.

Bydel Sagenes helsetjeneste er ikke kjent med helse- eller miljømessige forhold som skulle være til innvending mot bevillingssøknaden. Det foreligger ingen støyklager ved serveringsstedet.

Bydelsdirektøren anser at utendørservering innen forskriftens tidsramme ikke vil medføre større ulemper for omgivelsene i form av støy m.v. enn det en normalt må regne med i et bymessig område. Uteserveringen vil ha et forholdsvis beskjedent omfang og være lokalisert i Maridalsveien som er en relativt trafikkert gate.

Bydelsdirektøren anbefaler derfor Kultur og nærmiljøkomitéen å tilrå at søknad fra LA CASA CAFE & SPISERI AS om serverings- og alminnelig skjenkebevilling for innendørs og utendørs servering ved La Casa Sagene, med åpnings- og skjenketider i samsvar med hovedregelen i kommunens forskrift om serverings-, salgs- og skjenkebevillinger, dvs. åpnings-/skjenketid inne til kl. 01.00/00.30 og ute til kl. 22.00/21.30, innvilges.

Forslag til vedtak:

Kultur- og nærmiljøkomitéen (med uttalelsesmyndighet delegert fra Bydelsutvalget) tilrå at søknad fra LA CASA CAFE & SPISERI AS om serverings- og alminnelig skjenkebevilling for all alkoholholdig drikk inne og ute ved La Casa Sagene, Bentsegata 1, med åpnings-/skjenketid inne til kl. 01.00/00.30 og ute til kl. 22.00/21.30, **innvilges**.

BYDEL SAGENE

Knut Egger
bydelsdirektør

Godkjent og ekspedert elektronisk uten underskrift

Trykte vedlegg:
Skriv fra Næringsetaten
Plantegning

Utrykte vedlegg:



Sagene

postmottak@bsa.oslo.kommune.no

Dato: 17.10.2012

Deres ref.:

Vår ref. (saksnr.):
ASAB-2012-01961

Saksbeh:
Reve, Marianne

Arkivkode:
03175

SØKNAD OM BEVILLING

Det vises til vedlagte detaljskjema vedrørende søknad fra LA CASA CAFE & SPISERI AS om Serverings- og skjenkebevilling etter eierskifte ved La Casa Sagene, Bentsegata 1.

I h.h.t. alkohollovens § 1-7 a kan kommunen ved vurderingen av om bevilling bør gis bl.a. legge vekt på antallet salgs- og skjenkesteder, stedets karakter, beliggenhet, målgruppe, trafikk- og ordensmessige forhold, næringspolitiske hensyn og hensynet til lokalmiljøet for øvrig.

Oslo kommune har ikke satt begrensninger i antall serverings- og skjenkesteder, eller fastsatt områdebegrensninger eller regulert konseptvurderinger.

Det vises til alkoholloven § 1-7 og det bes om at bydelen, som utøver av kommunens helse- og omsorgstjenester, jf. Helse- og omsorgstjenesteloven § 3-3, jf. Folkehelseloven § 5, 1. ledd c), uttaler seg om stedets karakter og oversender kopier av eventuelle klager på støy og uro.

Forhold som reguleres av plan- og bygningsloven og Diskriminerings- og tilgjengelighetsloven er ikke relevant i forhold til vurdering av alkoholloven §§ 1-7 og 1-7 a.

Med bakgrunn i det ovenstående ber vi om at bydelsutvalget så snart som mulig og senest **3 uker** innen mottakelsen av dette brev avgir en uttalelse i forhold til søknaden.

Der bydelsutvalget anbefaler søknaden **avslått** ber etaten om at det vedlegges kopi av **saksprotokollen, eventuelt bydelsutvalgets begrunnelse** hvor den ikke fremkommer av protokollen.

Med hilsen

Marianne Reve
saksbehandler



**DETALJER OM SØKNAD OM SERVERINGS- OG SKJENKEBEVILLING VED FORESPØRSEL
OM SOSIALTJENESTEN / BYDELSUTVALGETS UTTALELSE**

Saksnr:	03175
----------------	--------------

1. BEVILLINGSSTEDET		
Stedets navn La Casa Sagene	Telefon	
Gateadresse Bentsegata 1	Postnr. 0465	Bydel Sagene

2. SØKER			
Firma/organisasjon/navn LA CASA CAFE & SPISERI AS	Organisasjonsnr/Personnr søker 998143977	Selskapsform	
Postadresse Bentsegata 1	Postnr. 0465	Poststed OSLO	Telefon

3. SØKNADSDETALJER			
Søknad om Serverings- og skjenkebevilling Eierskifte		Beskrivelse Serverings- og skjenkebevilling Eierskifte	
Åpningstid inne 01.00	Skjenketid inne 00.30	Åpningstid ute 22.00	Skjenketid ute 21.30

Vedlegg: Plantegning for lokalene / serveringsområdet det søkes bevilling for

OR servering 11m

PLANTERING INNEN

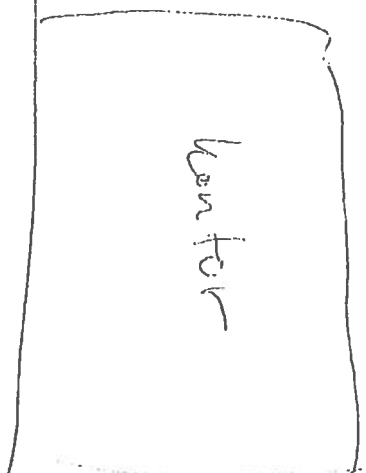

6,5m

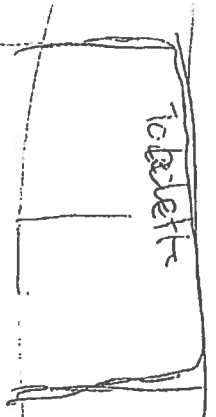

5m

Kjeller

4m

12m

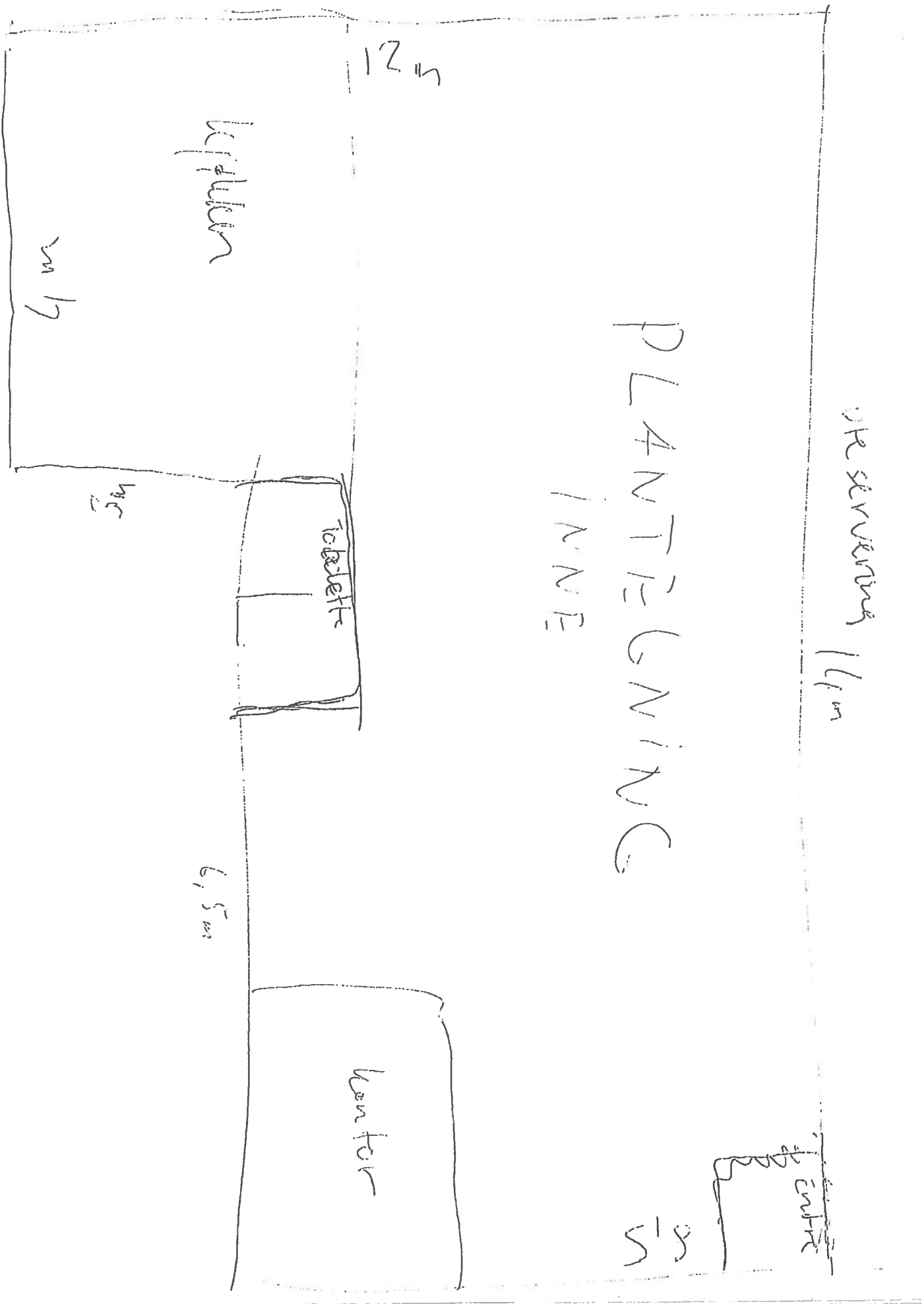

LA CASA CAFE & SPISERI, BEIUTSECT. 1

