

Forklaring

Vedlegg nr. **E7**

Revisjon / Dato

Dato **19.09.2012**

Målestokk **1:100 (A3)**

Byggherre
JENS EVENSENS
 Eiendomsselskap AS
 Platous gate 18
 0190 Oslo, Norway

Ansvartlig søker
FANTASTIC NORWAY
 Storgata 37A
 0182 Oslo, Norway
 T: +47 95188215 / +47 40848400
 E: mail@fantasticnorway.no

Prosjekt **Grønlandsleiret 23**

Gnr. **230** Bnr. **89**

Type **Eksisterende situasjon, plan 1.Etasje**

Tegnings nr. **A - 01.01.01**



Forklaring

Gatenivået rundt hele gården ble hevet m/ 80 cm da T-banen stasjonen Grønland ble anlagt.

Denne hevingen av gatenivået førte til at kjellervinduene i Grønlandsleiret 23 havnet under jorden og måtte mures igjen.

Utenfor disse igjenmurte vinduene er i dag en lufttomme som kan av leses på tegningens til venstre.

Vedleggsnr. **E7**

Revisjon / Dato

Dato **19.09.2012**

Målestokk **1:100 (A3)**

Byggherre
JENS EVENSENS
 Eiendomsselskap AS
 Platous gate 18
 0190 Oslo, Norway

Ansvarlig søker
FANTASTIC NORWAY
 Storgata 37A
 0182 Oslo, Norway
 T: +47 95188215 / +47 40848400
 E: mail@fantasticnorway.no

Prosjekt **Grønlandsleiret 23**

Gnr. **230** Bnr. **89**

Type **Eksisterende situasjon, plan kjeller**

Tegnings nr. **A - 01.01.02**

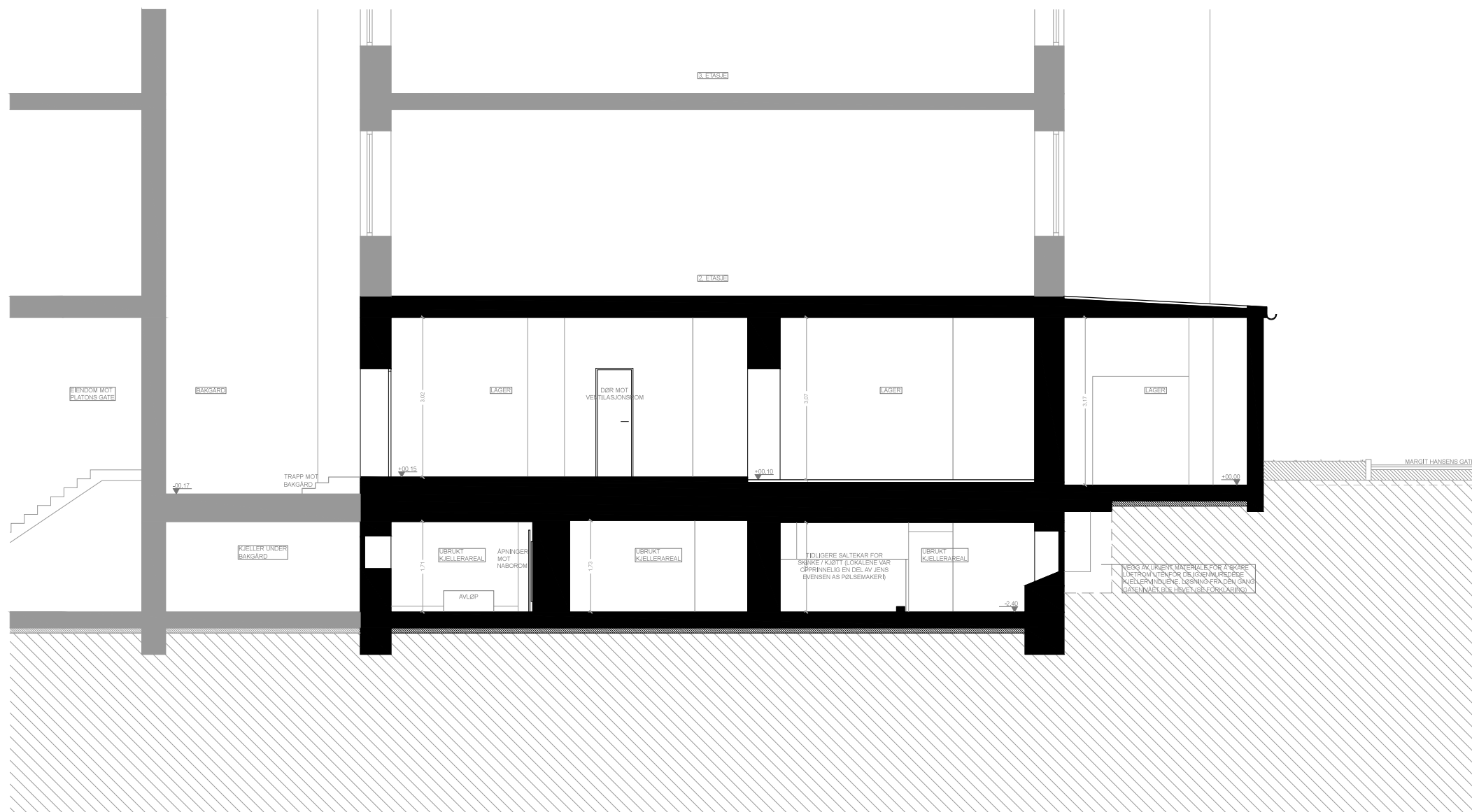

Forklaring

Gatenivået rundt hele gården ble hevet m/ 80 cm da T-banen stasjonen Grønland ble anlagt.

Denne hevingen av gatenivået førte til at hjellervinduene i Grønlandsleiret 23 havnet under jorden og måtte mures igjen.

Utenfor disse igjenmurte vinduene er i dag en lufttomme som kan av leses på tegningens til venstre.

Vedleggsnr.

E7

Revisjon / Dato

Dato

19.09.2012

Målestokk

1:100 (A3)

Byggherre

JENS EVENSENS
Eiendomsselskap AS
Platous gate 18
0190 Oslo, Norway

Ansvarlig søker

FANTASTIC NORWAY 

Storgata 37A
0182 Oslo, Norway

T: +47 95188215 / +47 40848400
E: mail@fantasticnorway.no

Prosjekt

Grønlandsleiret 23

Gnr. 230

Bnr. 89

Type
Eksisterende situasjon, snitt A-A

Tegnings nr.

A - 03.01.01

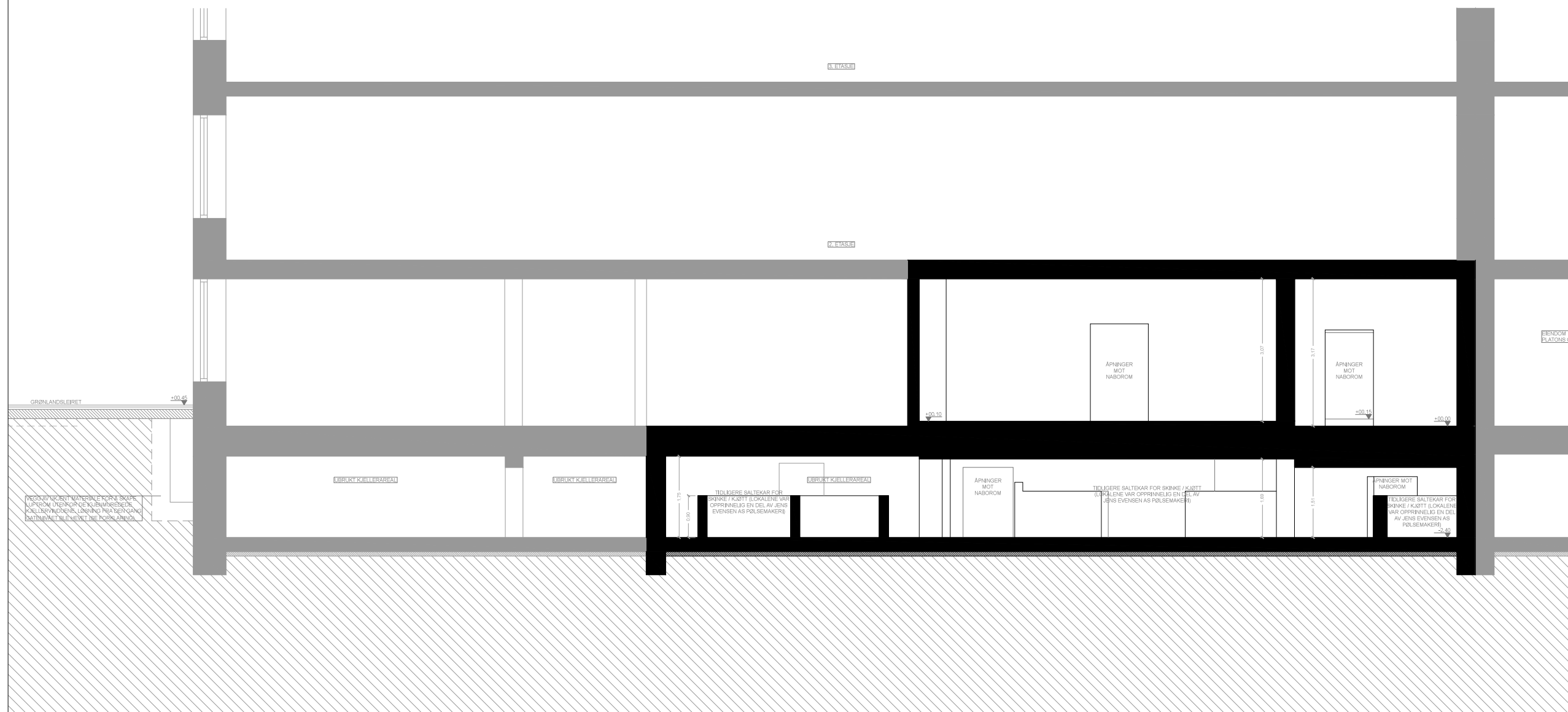

Forklaring

Gatenivået rundt hele gården ble hevet m/ 80 cm da T-banen stasjonen Grønland ble anlagt.

Denne hevingen av gatenivået førte til at hjellervinduene i Grønlandsleiret 23 havnet under jorden og måtte mures igjen.

Utenfor disse igjenmurte vinduene er i dag en lufttomme som kan av leses på tegningens til venstre.

Vedleggsnr.

E7

Revisjon / Dato

Dato **19.09.2012**

Målestokk **1:100 (A3)**

Byggherre
JENS EVENSENS
 Eiendomsselskap AS
 Platous gate 18
 0190 Oslo, Norway

Ansvarlig søker

FANTASTIC NORWAY 

Storgata 37A
 0182 Oslo, Norway
 T: +47 95188215 / +47 40848400
 E: mail@fantasticnorway.no

Prosjekt **Grønlandsleiret 23**

Gnr. **230** Bnr. **89**

Type
 Eksisterende situasjon, snitt B-B

Tegnings nr.
A - 03.01.02

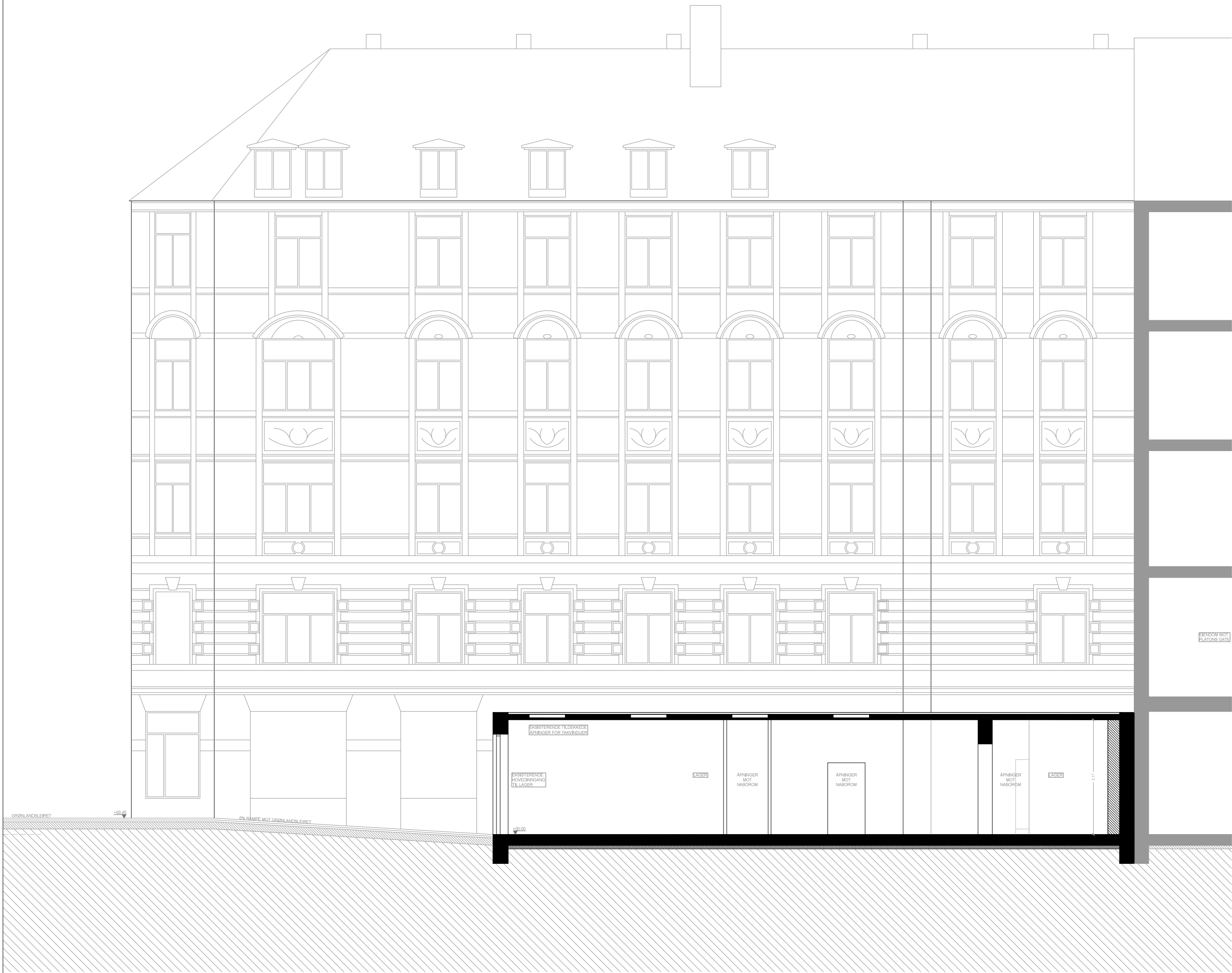

Forklaring

Vedleggsnr.

E7

Revisjon / Dato

Dato

19.09.2012

Målestokk

1:100 (A3)

Byggherre

JENS EVENSENS
Eiendomsselskap AS
Platous gate 18
0190 Oslo, Norway

Ansværlig søker

FANTASTIC NORWAY 

Storgata 37A
0182 Oslo, Norway

T: +47 95188215 / +47 40848400
E: mail@fantasticnorway.no

Prosjekt

Grønlandsleiret 23

Gnr. 230

Bnr. 89

Type
Eksisterende situasjon, snitt C-C

Tegnings nr.

A - 03.01.03



Tegningen viser eksisterende fasade sett fra Grønlandsleiret.

Vedlegg.nr.

E7

Revisjon / Dato

Dato **19.09.2012**

Målestokk **1:100 (A3)**

Byggherre
JENS EVENSENS
 Eiendomsselskap AS
 Platous gate 18
 0190 Oslo, Norway

Ansvarlig søker

FANTASTIC NORWAY 

Storgata 37A
 0182 Oslo, Norway
 T: +47 95188215 / +47 40848400
 E: mail@fantasticnorway.no

Prosjekt **Grønlandsleiret 23**

Gnr. **230** Bnr. **89**

Type **Eksisterende situasjon,
 fasade nord**

Tegnings nr.
A - 02.01.01

PROSJEKT
 EKISTERENDE LAGER

100.05



Forklaring

Tegningen viser eksisterende forhold sett fra Margit Hansens gate.

Vedleggsnr.

E7

Revisjon / Dato

Dato **19.09.2012**

Målestokk **1:100 (A3)**

Byggherre
JENS EVENSENS
 Eiendomsselskap AS
 Platous gate 18
 0190 Oslo, Norway

Ansvarlig søker

FANTASTIC NORWAY 

Storgata 37A
 0182 Oslo, Norway

T: +47 95188215 / +47 40848400
 E: mail@fantasticnorway.no

Prosjekt **Grønlandsleiret 23**

Gnr. **230** Bnr. **89**

Type **Eksisterende situasjon,
 fasade vest**

Tegnings nr.
A - 02.01.02

GRØNLANDSLEIRET 1:100.46

EN BAMPPE I KUZ GRØNLANDSLEIRET

TAKRENNE

MUR FASADE
 PUSS

TILSTØTENDE
 BYGGING

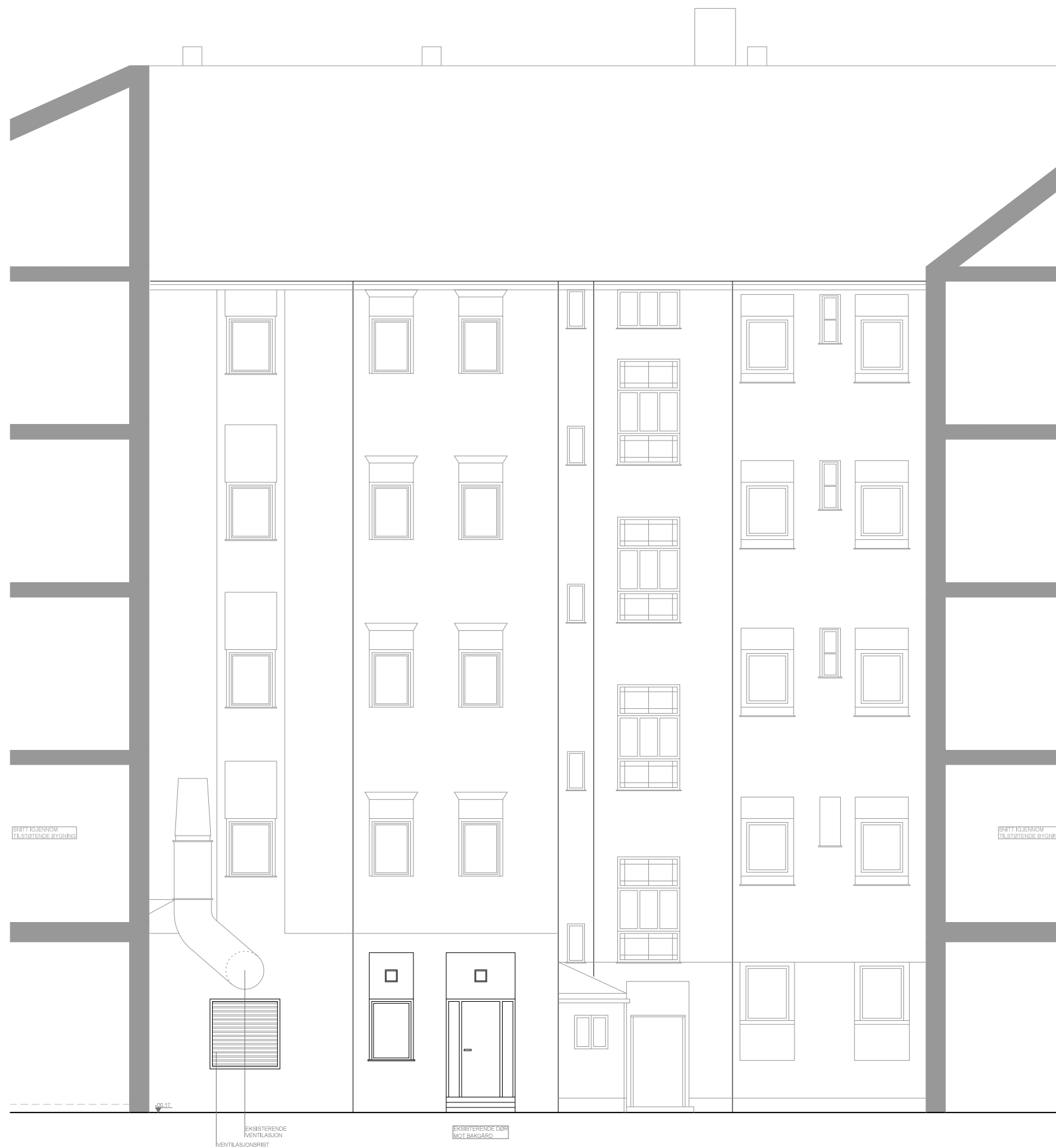

Forklaring

Fasade mot bakgården.

Vedleggsnr.

E7

Revisjon / Dato

Dato

19.09.2012

Målestokk

1:100 (A3)

Byggherre

JENS EVENSENS
Eiendomsselskap AS
Platous gate 18
0190 Oslo, Norway

Ansvarlig søker

FANTASTIC NORWAY 

Storgata 37A
0182 Oslo, Norway

T: +47 95188215 / +47 40848400
E: mail@fantasticnorway.no

Prosjekt

Grønlandsleiret 23

Gnr. 230

Bnr. 89

Type Eksisterende situasjon,
fasade øst / Bakgård

Tegnings nr.

A - 02.01.03

Vedleggsnr.

E7

Foto av eksisterende fasade

Kart Flyfoto Hybrid Sjøkart Skråfoto Gatebilder

Full screen



Tilbake ↓



C30