Vedlegg: 4

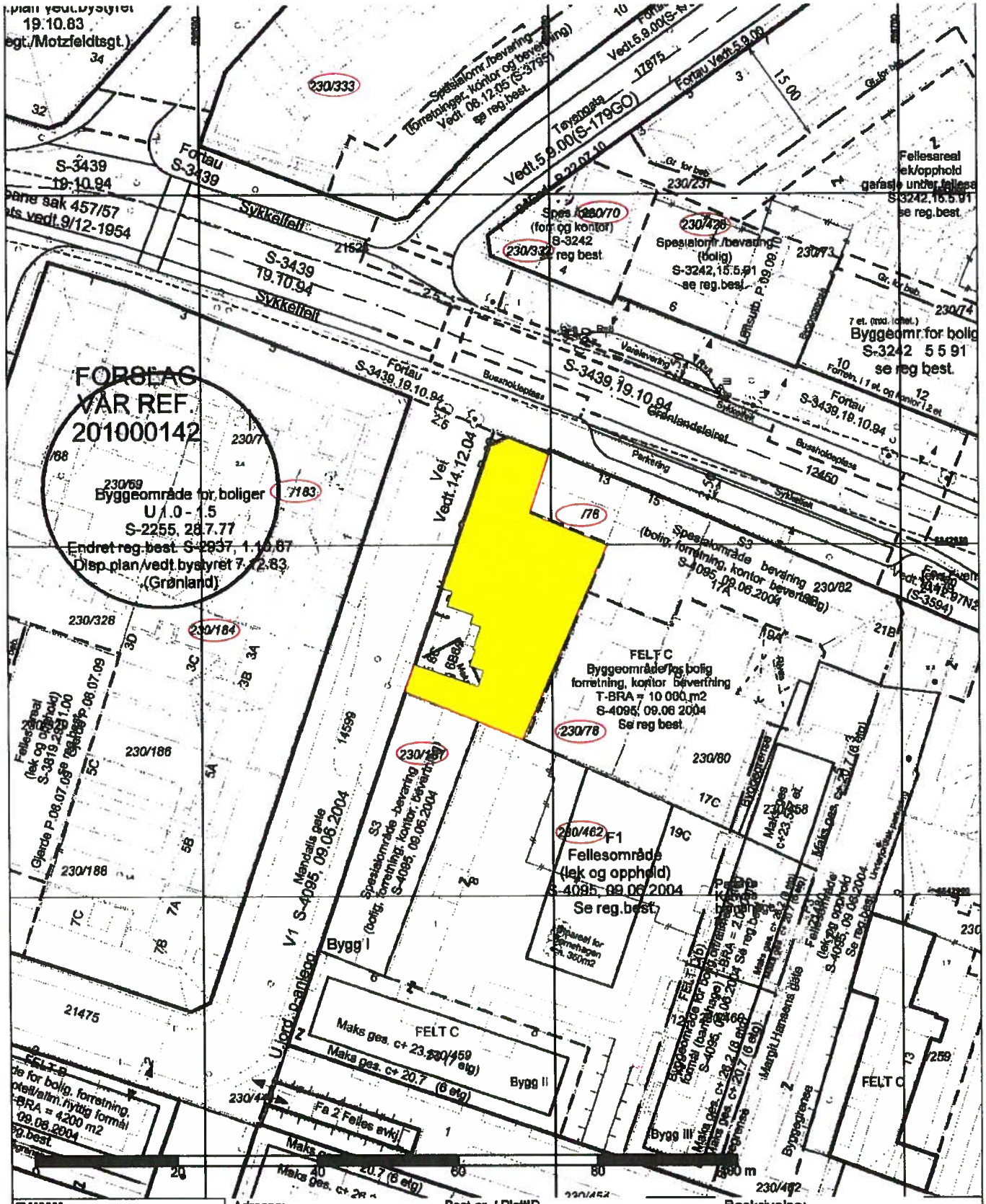
FORSLAG
VÅR REF.
201000142
Byggeområde for boliger
U 1.0 - 1.5
S-2255, 28.7.77
Endret reg.best. S-2937, 1.10.87
Disp.plan/vedt.bystyret 7.12.83
(Grønland)
FELT C
Byggeområde for bolig
forretning, kontor bevertning
T-BRA = 10 000 m2
S-4095, 09.06.2004
Se reg best
F1
Fellesområde
(lek og opphold)
S-4095, 09.06.2004
Se reg.best
Mandalls gate
S-4095, 09.06.2004
Grønlandsleiret
Tøyenbaka
Vedt.5.9.00(S-179GO)
Sykkelfelt
Fortau
Vedt.14.12.04
Maks ges. c+ 23.30 (7 etg)
Maks ges. c+ 20.7 (6 etg)
Bygg I
Bygg II
Bygg III
Fa 2 Felles avkj
Byggegrense
Gjerde P.08.07.09
Fellesareal
(lek og opphold)
S-3819, 29.11.00
Spesialområde bevaring
(bolig, forretning, kontor, bevertning)
S-4095, 09.06.2004
Spesialområde bevaring
(bolig, forretning, kontor bevertning)
S-4095, 09.06.2004
Byggeområde for bolig
S-3242 5 5 91
se reg best.
Spesialområde bevaring
(bolig)
S-3242,15.5.91
se reg.best.
Spes /230/70
(for og kontor)
S-3242
se reg best
Fellesareal
lek/opphold
garasje under felles
S-3242,15.5.91
se reg.best
Spesialomr./bevaring
(forretninger, kontor og bevertning)
Vedt. 08.12.05 (S-3795)
se reg.best.
Vedt.5.9.00(S-179GO)
Fortau Vedt.5.9.00
S-3439
19.10.94
Busholdeplass
Parkering
Maks gas. c+ 23.5 (6 etg)
Maks gas. c+ 20.7 (6 etg)
Maks gas. c+ 20.2 (6 etg)
Maks gas. c+ 20.7 (6 etg)
Maks gas. c+ 20.7 (6 etg)
Byggegrense
Margit Hansens gate
FELT C
Bygg III
Fellesareal
(lek og opphold)
S-4095, 09.06.2004
Se reg.best
Fellesareal
(lek og opphold)
S-3819, 29.11.00
Gjerde P.08.07.09
Fellesareal
(lek og opphold)
S-3242,15.5.91
se reg.best
Byggeområde for bolig
forretning, kontor bevertning
T-BRA = 4200 m2
S-4095, 09.06.2004
Se reg.best
Maks gas. c+ 23.30 (7 etg)
Maks gas. c+ 20.7 (6 etg)
Maks gas. c+ 20.7 (6 etg)
Maks gas. c+ 20.7 (6