



Oslo kommune
Næringsetaten

Bydel Gamle Oslo
postmottak@bgo.oslo.kommune.no

BYDEL GAMLE OSLO			
Saksnr.	13/1484		
Dato	1 NOV 2013		
Saksbeh.	BEBA		
Arkivnr.	944.4	Dok.nr.	1
Avskr.måte		Sign.	

Dato: 01.11.2013

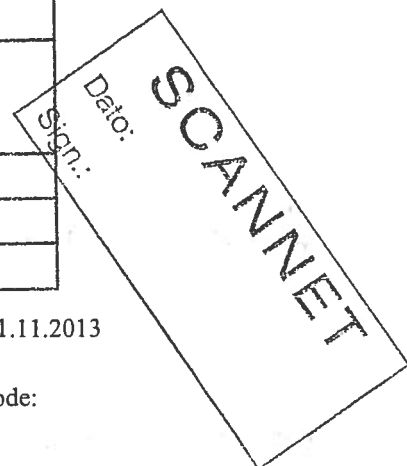

Deres ref.: Vår ref. (saksnr.): Saksbeh.: Arkivkode:
ASNY-2013-02301 Mala, Evy 05184

SØKNAD OM BEVILLING

Det vises til vedlagte detalj skjema vedrørende søknad fra C LUDENS RINGNES STIFTELSE om ny serverings- og skjenkebevilling ved Ekebergparken, Kongsveien 23.

I h.h.t. alkohollovens § 1-7 a kan kommunen ved vurderingen av om bevilling bør gis bl.a. legge vekt på antallet salgs- og skjenkesteder, stedets karakter, beliggenhet, målgruppe, trafikk- og ordensmessige forhold, næringspolitiske hensyn og hensynet til lokalmiljøet for øvrig.

Oslo kommune har ikke satt begrensninger i antall serverings- og skjenkesteder, eller fastsatt områdebegrensninger eller regulert konseptvurderinger.

Det vises til alkoholloven § 1-7 og det bes om at bydelen, som utøver av kommunens helse- og omsorgstjenester, jf. Helse- og omsorgstjenesteloven § 3-3, jf. Folkehelseloven § 5, 1. ledd c), uttaler seg om stedets karakter og oversender kopier av eventuelle klager på støy og uro.

Forhold som reguleres av plan- og bygningsloven og Diskriminerings- og tilgjengelighetsloven er ikke relevant i forhold til vurdering av alkoholloven §§ 1-7 og 1-7 a.

Med bakgrunn i det ovenstående ber vi om at bydelsutvalget så snart som mulig og senest **3 uker** innen mottakelsen av dette brev avgir en uttalelse i forhold til søknaden.

Der bydelsutvalget anbefaler søknaden **avslått** ber etaten om at det vedlegges kopi av **saksprotokollen, eventuelt bydelsutvalgets begrunnelse** hvor den ikke fremkommer av protokollen.

Med hilsen

Evy Mala
saksbehandler



Næringsetaten

Adresse:
Tollbugata 27, 3. etg.
inngang Øvre slottsgt.
Postboks 745 Sentrum
0106 OSLO

Telefon: 02 180
Telefaks: 23 46 00 50
Internett: www.nae.oslo.kommune.no
E-post: postmottak@nae.oslo.kommune.no

Org. nr:979 594 887

DETALJER OM SØKNAD OM SALGS- ELLER SKJENKEBEVILLING VED FORESPØRSEL OM SOSIALTJENESTEN / BYDELSUTVALGETS UTTALELSE

Saksnr:	05184
---------	--------------

1. BEVILLINGSSTEDET		
Stedets navn Ekebergparken	Telefon	
Gateadresse Kongsveien 23	Postnr. 0193	Bydel Gamle Oslo

2. SØKER			
Firma/organisasjon/navn C LUDENS RINGNES STIFTELSE	Organisasjonsnr/Personnr søker 985909229		Selskapsform
Postadresse c/o Eiendomsspar AS	Postnr. 0113	Poststed OSLO	Telefon 23179488

3. SØKNADSDETALJER			
Søknad om Ny serverings- og skjenkebevilling		Beskrivelse Søknad om ny bevilling	
Åpningstid inne 0200	Skjenketid inne 0130	Åpningstid ute	Skjenketid ute

Vedlegg: Plantegning for lokalene det søkes bevilling for

103
GLASSVERANDA

A

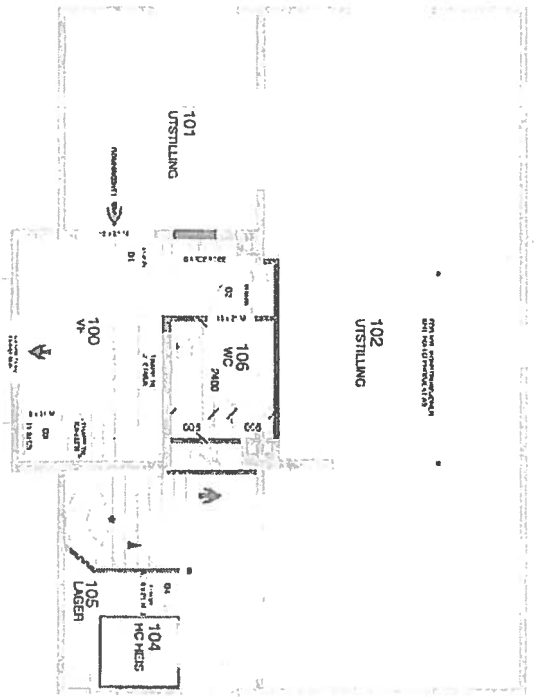

A

- F KORN NYTTAPP OG HES ETC & LUV. TRAPP/RAMPPE 20 11 12 TPA
- E KORN NYTTAPP OG HES ETC & LUV. TRAPP/RAMPPE 17 10 12 TPA
- D DV. ALDERSBAND & KORN. DOL. HES 17 10 12 TPA
- C ANNEDE KORN OG FÅRØVT KONVUNKER 27 09 12 TPA
- D FÅRØVT KONVUNKERTRAPP. M. LØM 1. & 2. 27 09 12 TPA
- A BYGGEBELDING 23 04 12 TPA

G.Nr. 235 - B.Nr. 18
Kongsveten 23 - OSLO

PLAN 1. ETG.
OMBYGGINGSFORSLAG

PEITON ANDRESEN AS
afløstholdet
MNAI

Barnemestri 210, 1377 Bekkestua Tlf. 47 12390 - Fax 67 12361

Dato:	16.02.12
Mål:	1 : 100
Tegn nr.	KORR. RZ
LES	TPA
Tegn nr.	Z75 2220F

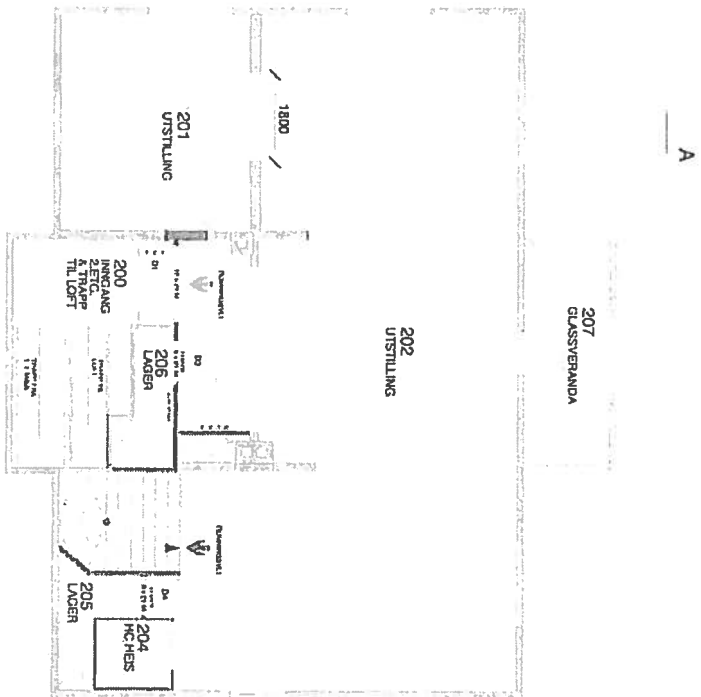

- F KORR VYTRAPP OG HES ETC.
- E KORT VYTRAPP OG HES ETC.
- D DRV. ADELPHOLM & KORR DM. HES
- C MINOR KORR OG HÅRDT KORKALVÅR
- B HÅRDT KORKKLETTVÅR SELLOU 1 - 4.2 cm
- A SVEDDELING
- N. KREDS

- 23.11.12 TRN
- 20.10.12 TRN
- 11.10.12 TRN
- 25.09.12 TRN
- 27.06.12 TRN
- 20.04.12 TRN
- DAFO 2004

G.Nr. 235 - B.Nr. 18
Kongsveien 23 - OSLO

PLAN 2. ETG.

OMBYGGINGSFORSLAG

PETON ANDRESEN AS
 sivilingeniør
 MVAL
 Drammensveien 218, 1357 Bekkestua Tlf. 07 123600 - Fax. 07 123061

DATE:	16.02.12
SCALE:	1 : 100
TRAPP AR:	TRAPP AR
LES:	TRN
TEGNER NR:	275 2321F

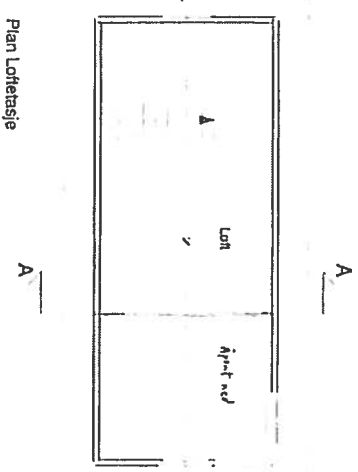
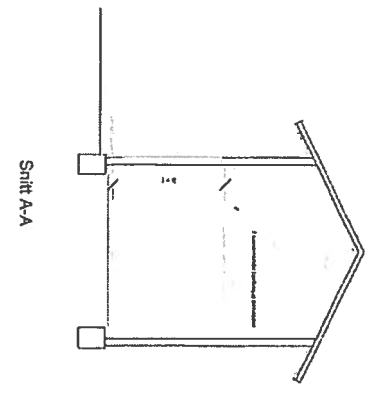
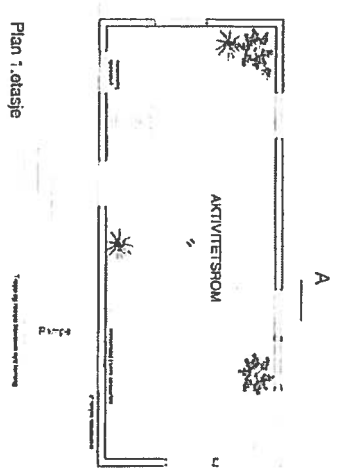
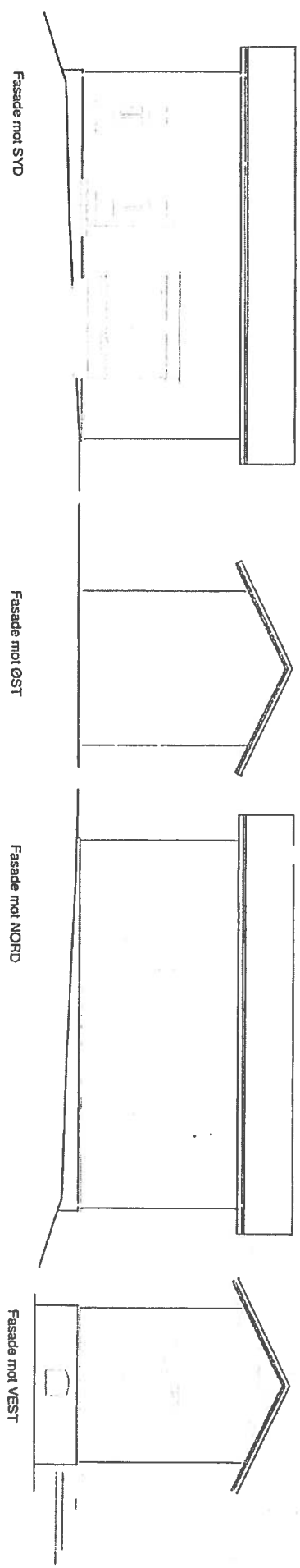

OBS!
 Ekstaterende døråpninger og dører beholdes dersom disse er OK etter at platen som dekker disse er fjernet.
 Dør til venterom for isbørst gjenstår på innsiden slik at døren kan stå åpen på dagtid.
 Skyvedøret er ønskelig, her godt dyplyst, gjennomgå, samt at det blir enklere for barn (som skal bruke utrustning) å løpe inn og ut på sommerstid og for enkelte HC-tilpassning.

G.NR. 235- B.NR. 18
Kongsvæien 23 - OSLO

C. VORBEREIT LITTER OPPKLARING
 D. DYKKEBEREIDNING
 A. KØPE, DØRE OG HJEDRIT 2.FLOJETT LAMANGOR ETC
 NY. KUTTELIS

21.03.12 TFM
 23.04.12 TFM
 07.03.12 TFM
 08.02.12
 1 : 100
 TILDR. NR. 10017111
 LES TPA
 275 2922C

PETON ANDRESEN AS
 SVILDELEKTER
 MINAL

Bermannveien 210, 1357 Bekkelaget
 Tlf. 67 12300 - Fax 67 12304

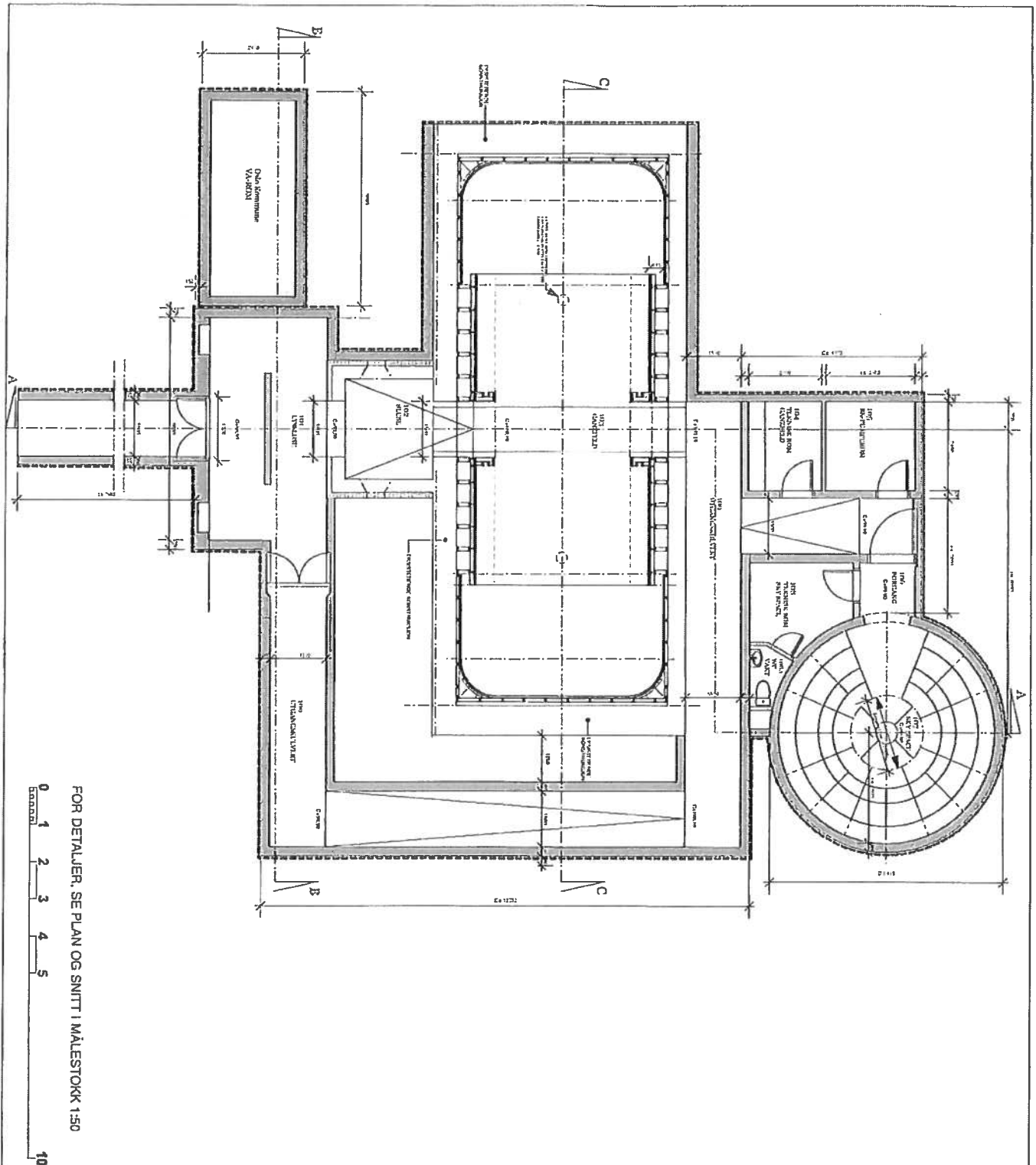

FOR DETALJER, SE PLAN OG SNITT I MÅLESTOKK 1:50

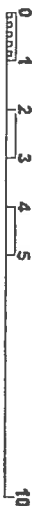

G. ADRESSE PÅ NY PLAN
 A. NYTT UTDRAG AV PLANEN
 REV. RTD/SLB

17.01.12 TPA
 20.05.12 LES
 DATO 2008

JAMES TORRELL
EKEBERG SKOGSPARK

NY PLAN
 PLAN UNDER TERRENG

DATO: 04.03.12
 MÅL: 1:100
 TEKNIK: APT
 LES: TPA
 TITTEL: NY PLAN
 TITTEL: NY PLAN

PETON ANDRESEN AS
 SVARTEKNIKER
 MNNAL

Hestmyrsveien 210, 1397 Bekkehus
 Tlf. 67 12960 • Fax 67 12961

