

Vedlegg til BU-sak 10/35

VEDLEGG 1: REGULERINGSSAKER 2006-2010

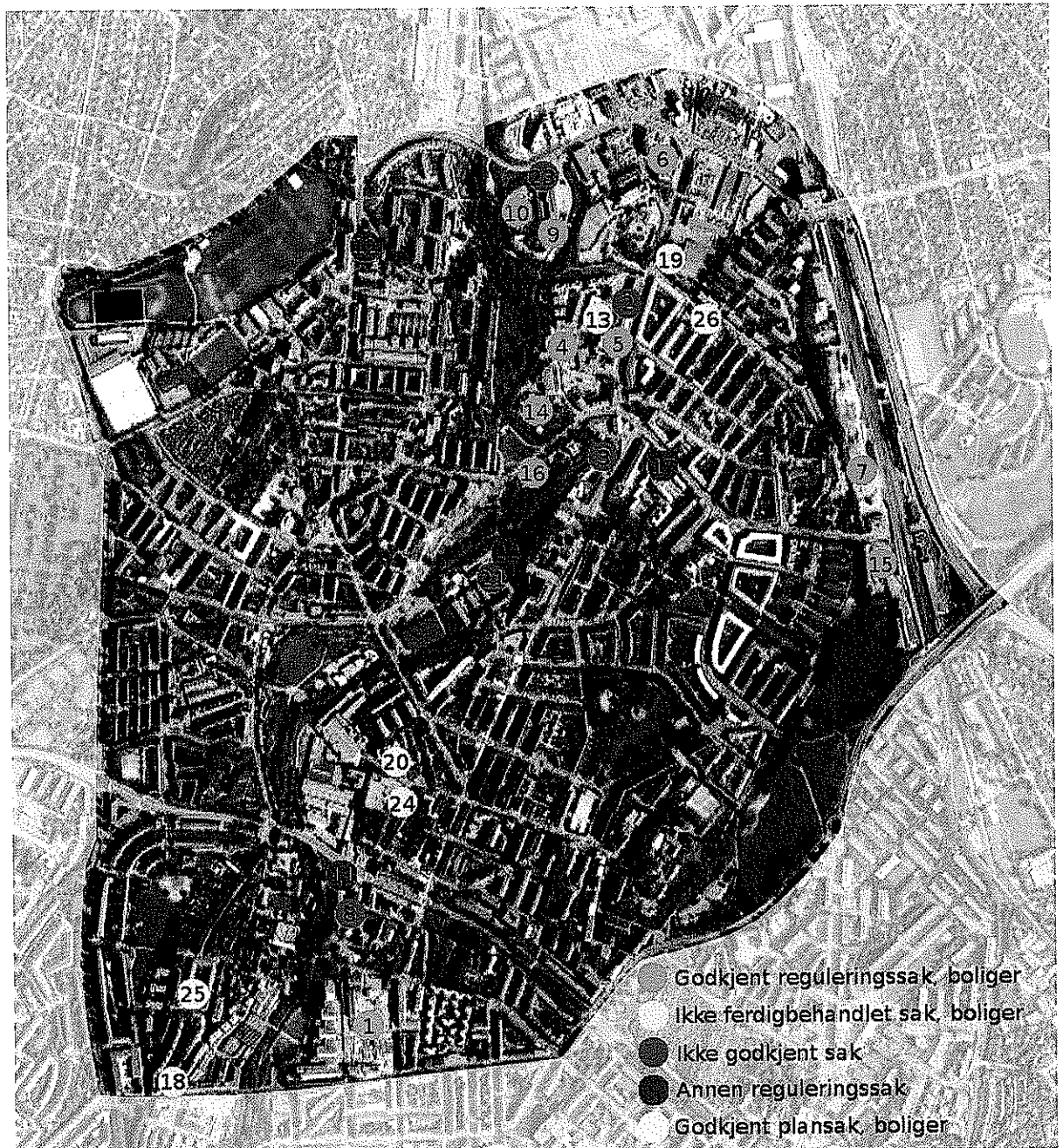

Oversiktskart

Prosjektoversikt		
Nr	Adresse	Saken gjelder
1	Thorvald Meyers gate 2 (Ringnes Park)	Godkjent regulerings sak, boliger
2	Sandakerveien 78	Ikke godkjent regulerings sak
3	Sandakerveien 64-66	Ikke godkjent regulerings sak
4	Lillokata 3	Godkjent regulerings sak, boliger
5	Sandakerveien 74	Godkjent regulerings sak, boliger
6	Sandakerveien 102 / Fernanda Nissens gate 100 (Prio)	Godkjent regulerings sak, boliger
7	Grefsen Stasjonsby	Godkjent regulerings sak, boliger
8	Sandakerveien 3	Ikke godkjent regulerings sak
9	Fernanda Nissens gate 5-7 og 10	Godkjent regulerings sak, boliger
10	Fernanda Nissens gate 1	Godkjent regulerings sak, boliger
11	Maridalsveien 85-87 b	Annen regulerings sak
12	Bergensgata 45	Annen regulerings sak
13	Sandakerveien 76	Ikke ferdigbehandlet sak, boliger
14	Treschows gate 1 og Lillokata 4	Godkjent regulerings sak, boliger
15	Hans Nielsens Hauges gate 37-39 - Sinsen Torg	Godkjent regulerings sak, boliger
16	Treschows gate 2, 2 b og 8	Godkjent regulerings sak, boliger
17	Hans Nielsens Hauges gate 1 – Sandaker Skole	Annen regulerings sak
18	Waldemar Thranes gate 84 b, 86 og 98	Ikke ferdigbehandlet sak, boliger
19	Sandakerveien 99 b	Ikke ferdigbehandlet sak, boliger
20	Sandakerveien 24 – Maridalsveien 139 c (ved Myraløkka)	Ikke ferdigbehandlet sak, boliger
21	Lilleborg felt A + C	Ikke godkjent regulerings sak
22	Innbyggerinitiativ for bevaring av Lilleborgs grønne lunger	Annen regulerings sak
23	Fernanda Nissens gate 3	Ikke godkjent regulerings sak
24	Sandakerveien 22 A-L (tidligere 24)	Ikke ferdigbehandlet sak, boliger
25	Lofotgata 2 a og 2 b	Godkjent bebyggelsesplan, boliger
26	Grefsenveien 26	Godkjent bebyggelsesplan, boliger

1. THORVALD MEYERS GATE 2 (RINGNES PARK)

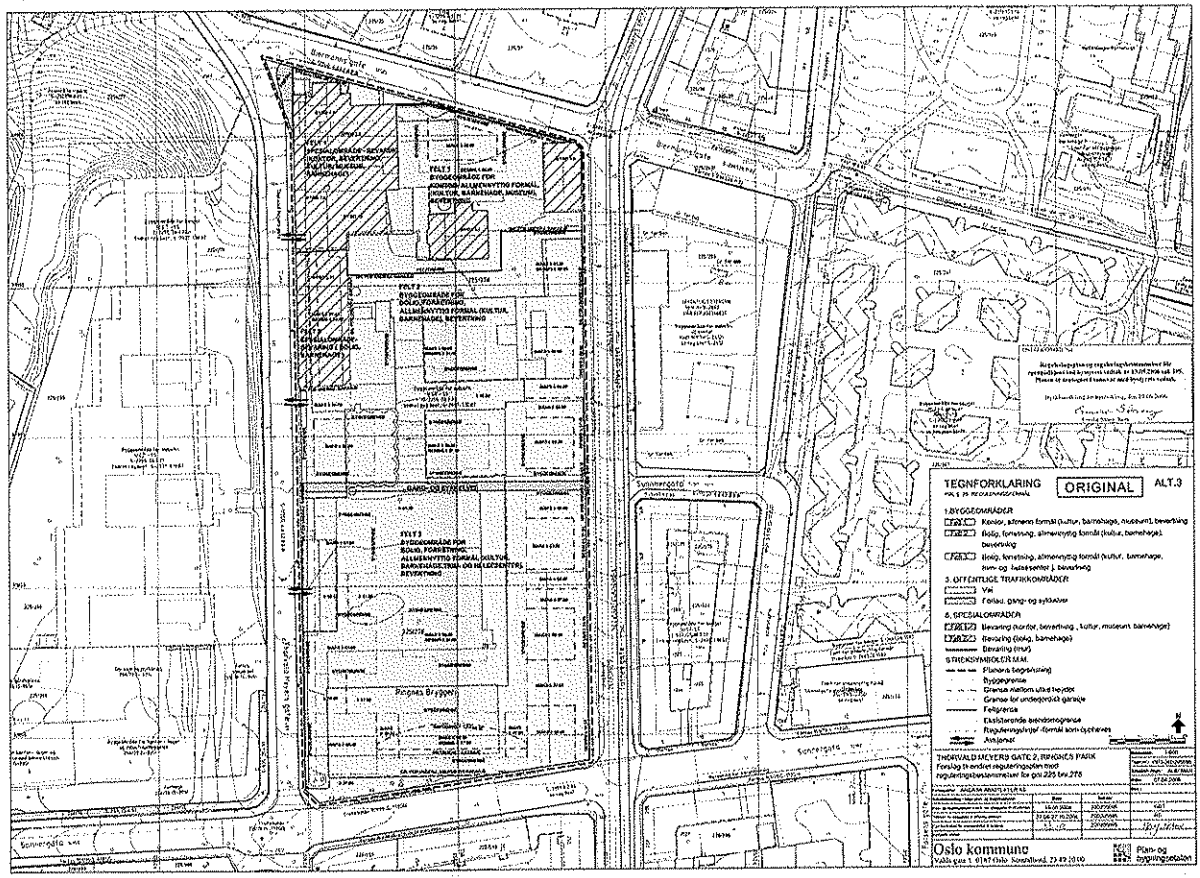

Godkjent reguleringskart

Antall leiligheter og leilighetsfordeling

Antall boliger: 173 på østsiden og 493 på vestsiden, totalt 666

30 % 2-roms (fra 35 m ²)	= 200 leiligheter
53 % 3-roms	= 353 leiligheter
17 % 4-roms eller større (opp til 120 m ²)	= 113 leiligheter

Høyder

Høyden mot Thorvald Meyers gate beholdes med 5+2 etasjer for nederste bygg, og denne kotehøyden på 60,4 blir stående. De tre øvrige byggene skal reduseres til 6+2, som gir en kote på 63,0 for bygg 2 og 3, og for bygg 4 en kote på 66.

Høyder for nybygget mot Biermanns gate settes tilsvarende Byantikvarens alternativ 2 med redusert høyde fra maks kote 65,0 til kote 58,0, tilsvarende 3+1 etasjer.

Taket kan utnyttes til takterrasser og oppbygg for heis og trappehus tillates oppført med inntil 3 meter over maksimal gesimshøyde.

Uteområder

Utendørs oppholdsarealer for boligene skal utgjøre min. 25 % av T-BRA.

Gårdsrommet skal i sin helhet være til beboernes disposisjon, slik at næringsdelen i kvartalet ikke gis tilgang til disse arealene.

Barnehager

Det skal etableres minst en 4-avdelings barnehage med tilgang til tilstrekkelig uteareal.

Barnehagens uteareal skal være tilgjengelig for beboerne utenom barnehagens åpningstid.

Framdrift

480 leiligheter er nå under konstruksjon, de gjenstående blir bygget i løpet av 2012.

2. SANDAKERVEIEN 78

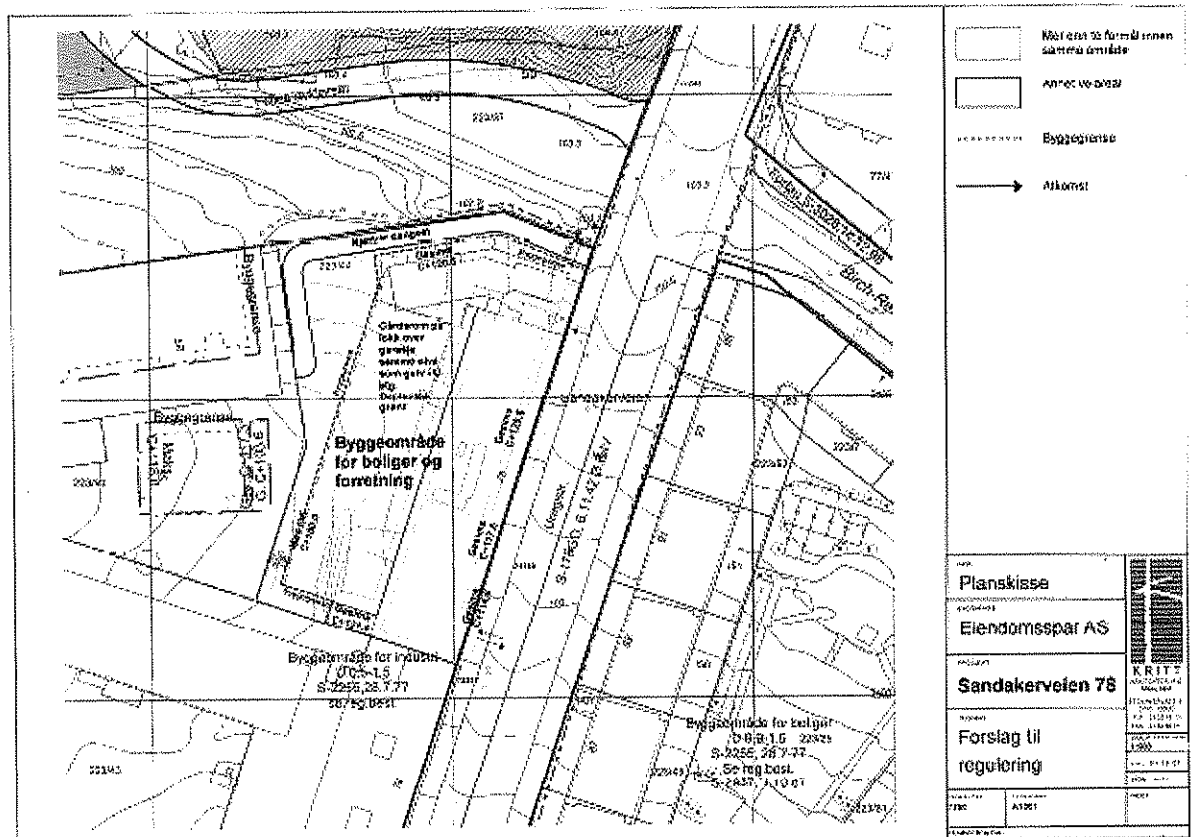

Forslag til reguleringskart

137

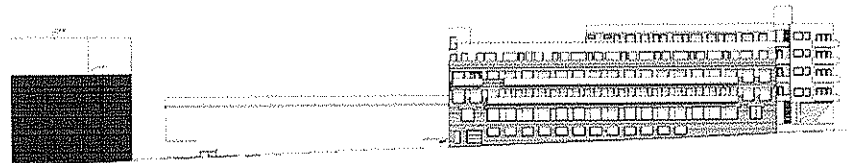
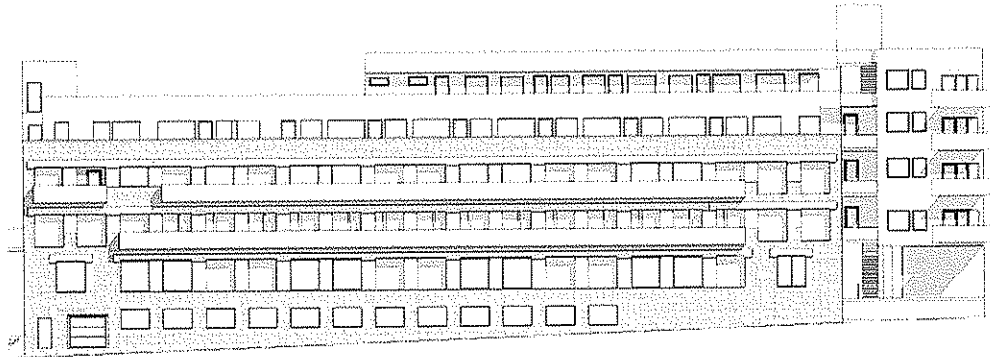

Sandakerveien 78
Oppniss mot bakgård, 1:200/1:500

KRITV
ARKITEKT OG
BYGG
1. PLAN
14.09.2021

Fasade mot Sandakerveien

Antall leiligheter

Planskissen foreslår 65 leiligheter.

Høyder

Eksisterende byggeri er i 3+U etasjer og foreslås påbygget 2 etasjer med tilbygg av ny fløy i 5+U etasjer.

Uteområder

Planforslaget inneholder 1180m² felles uteareal på bakken. Dette er ikke medregnet felles grønne takterrasser og kjørbare gangveier. Det er planlagt grønne felles takterrasser og private balkonger som kommer i tillegg.

Barnehage

Planskissen inkluderer ikke opprettelse av barnehage.

Framdrift

Planforslaget er trukket.

3. SANDAKERVEIEN 64-66



Forslag til fasade mot Treschows gate

Høyder

Eksisterende bygning ønskes omgjort fra kontorer til leiligheter, og bygningsvolumet beholdes. I tillegg ønskes det innpasset 2 nye boligblokker på tomten.

Uteområder

Tomteareal ca. 7713 m². Grunnflate bygg til sammen ca. 2890 m². Restareal dermed 4823 hvorav ca. 4000 m² anslått som uteoppholdsareal. I tillegg kommer uteoppholdsareal på balkonger.

Barnehage

Planskissen inkluderer ikke opprettelse av barnehage.

Framdrift

Saken ble avsluttet i Plan- og Bygningsetaten og har ikke vært behandlet i bystyret.

4. LILLOGATA 3

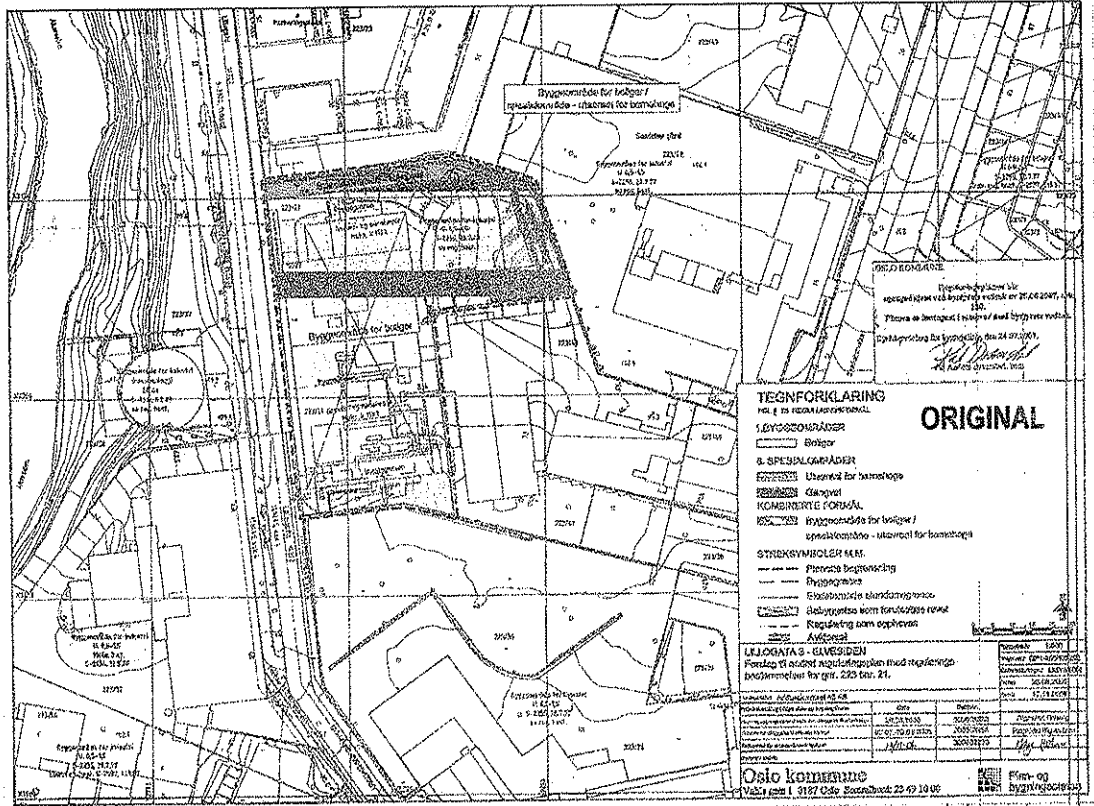

Godkjent reguleringskart

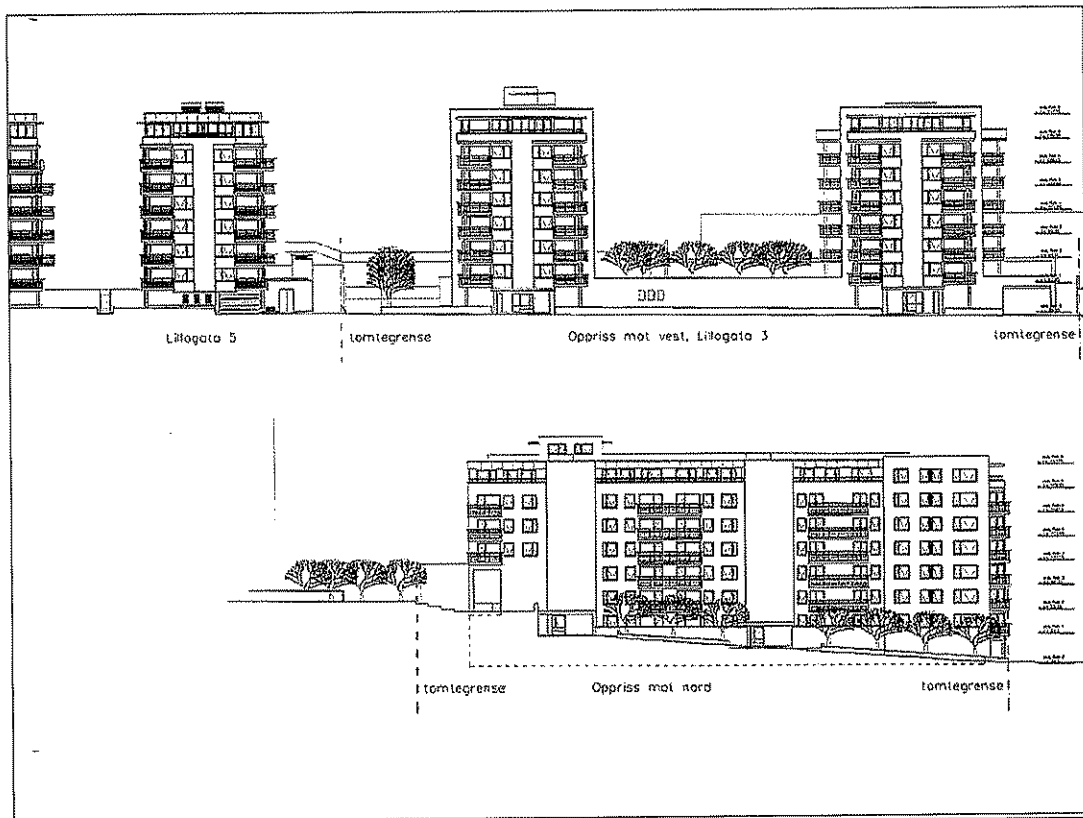

Oppriss mot vest og nord

140

Antall leiligheter og leilighetsfordeling

Antall boliger: 100

30 % 2-roms = 30 leiligheter

minst 30 % 4-roms = 30 leiligheter

Øvrige leiligheter skal være 3-roms = 40 leiligheter

Høyder

Maksimum høyde er kote 113.2 meter.

Uteområder

Alle leiligheter skal ha minst én privat balkong eller terrasse. Det skal opparbeides utearealer for boliger med god bruksmessig kvalitet innenfor planområdet som skal tilsvare minst 25 % av det samlede leilighetsarealet.

Barnehage

Det forutsettes et samarbeid mellom Lillogate 3 og Sandakerveien 74 om regulering av 4-avdelingers barnehage på naboeiendommen Sandakerveien 74 og med uteareal for barnehagen på begge eiendommene. Området skal brukes til barnehage i barnehagens åpningstid og til uteareal for boliger utenfor åpningstid.

Framdrift

Prosjektet er ferdigstilt.

5. SANDAKERVEIEN 74

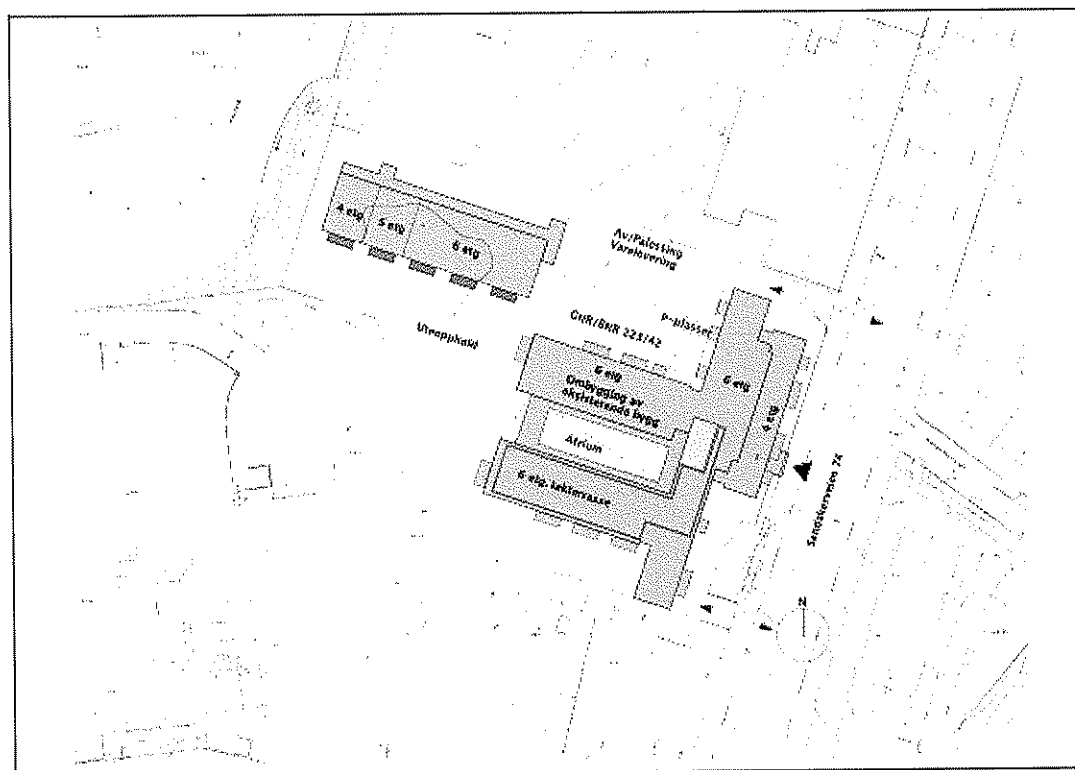

Forenklet planskisse

1491



Illustrasjon, fasade mot Sandakerveien

Antall leiligheter og leilighetsfordeling

Antall boliger: 132

Maks 45 % 2-roms = ca 59 leiligheter

Min 20 % 3-roms = ca 30 leiligheter

Min 30 % 4-roms = ca 43 leiligheter

Ettroms leiligheter tillates ikke.

Høyder

Høyden på nybygget er kote 114,0.

Uteområder

Det skal opparbeides min. 25 m² uteoppholdsareal pr bolig hvor minst halvparten skal være på terreng.

Barnehage

Det skal innpasses barnehage med min. 562 m² (4 avdelinger) i første etasje med tilgang til uteareal på min. 445 m². Barnehagens uteareal skal være tilgjengelig for beboerne utenom barnehagens åpningstid.

Framdrift

Boligene ble ferdigstilt i 2009, men barnehagen er ikke ferdig enda og har dermed utsatt innflytningen.

6. SANDAKERVEIEN 102 / FERNANDA NISSENS GATE 100 (PRIO)

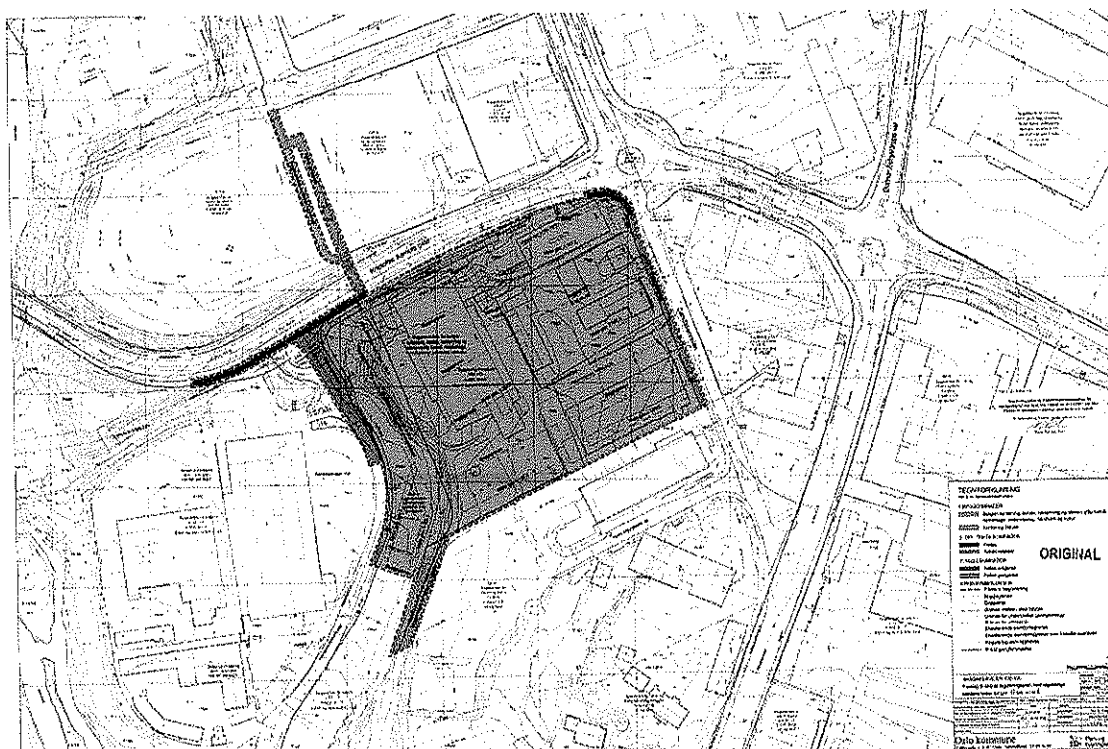

Godkjent reguleringskart

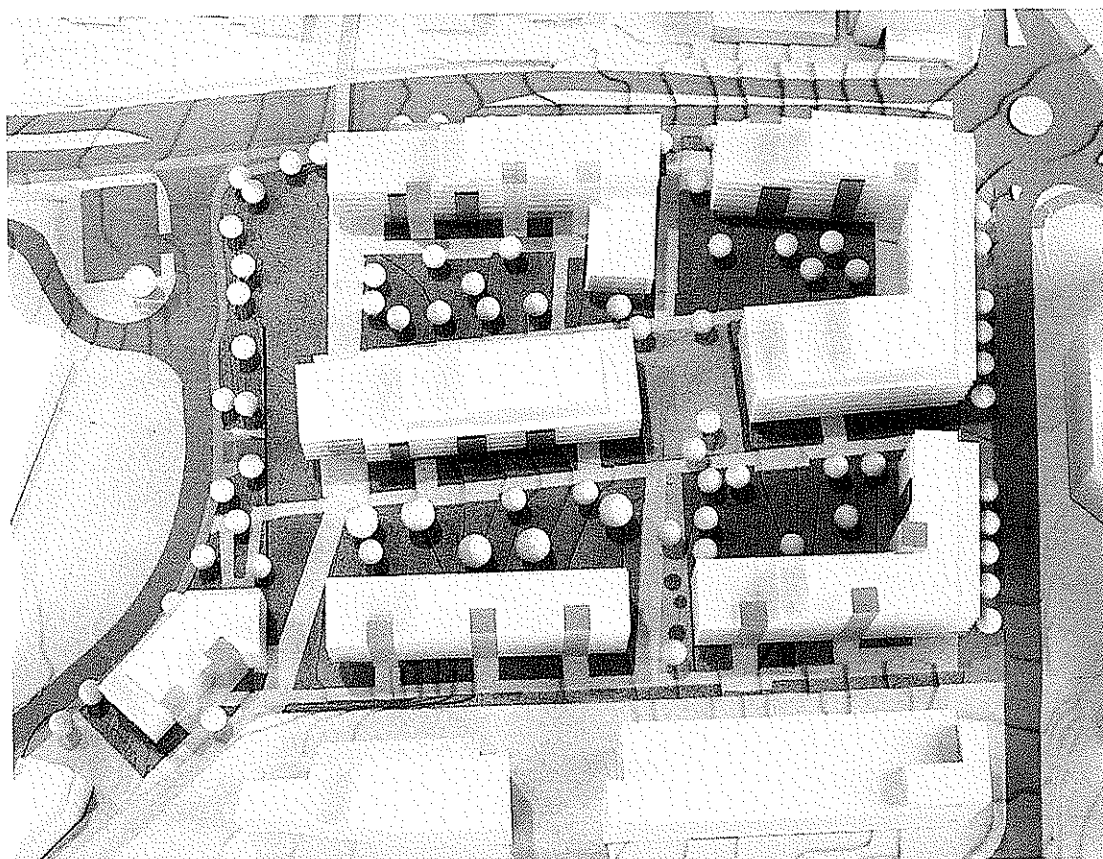

Illustrasjon

Antall leiligheter og leilighetsfordeling

Antall boliger: ca 530 (455 + 75 studentboliger)

Maks 20 % 40 - 50 m² = 91 leiligheter

Min 40 % 50 - 75 m² = 182 leiligheter

Min 40 % 80 + m² = 182 leiligheter

Dersom det til rammesøknad kan dokumenteres at det skal etableres studentboliger, kan det tillates inntil 75 boenheter som kan fravike leilighetsfordelingen.

Høyder

Høyden tilsvarer maksimalt 6 + 2 boligetasje. Mot vest og Akerselva trappes bebyggelsen ned.

Uteområder

Det skal avsettes minst 25 m² uteoppholdsareal pr bolig hvor hoveddelen skal ligge på terreng.

Barnehage

Det skal etableres en barnehage på minst 450 m² BRA med tilgang til leke- og oppholdsareal på minst 900 m². Barnehage skal etableres i eget bygg i sør mot Fernanda Nissens gate innenfor planens viste byggegrenser. Utearealet, som delvis legges på barnehagens tak, skal være tilgjengelig for beboerne utenom barnehagens åpningstid.

Framdrift

Usikkert.

7. GREFSEN STASJONSBY

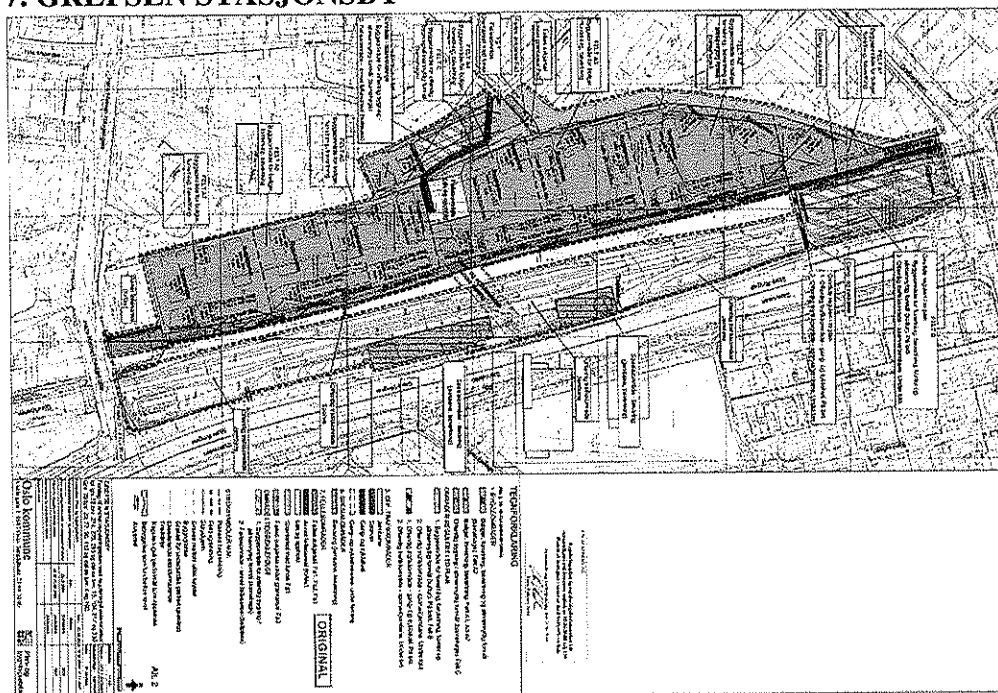

Godkjent reguleringskart

Handwritten signature or initials.

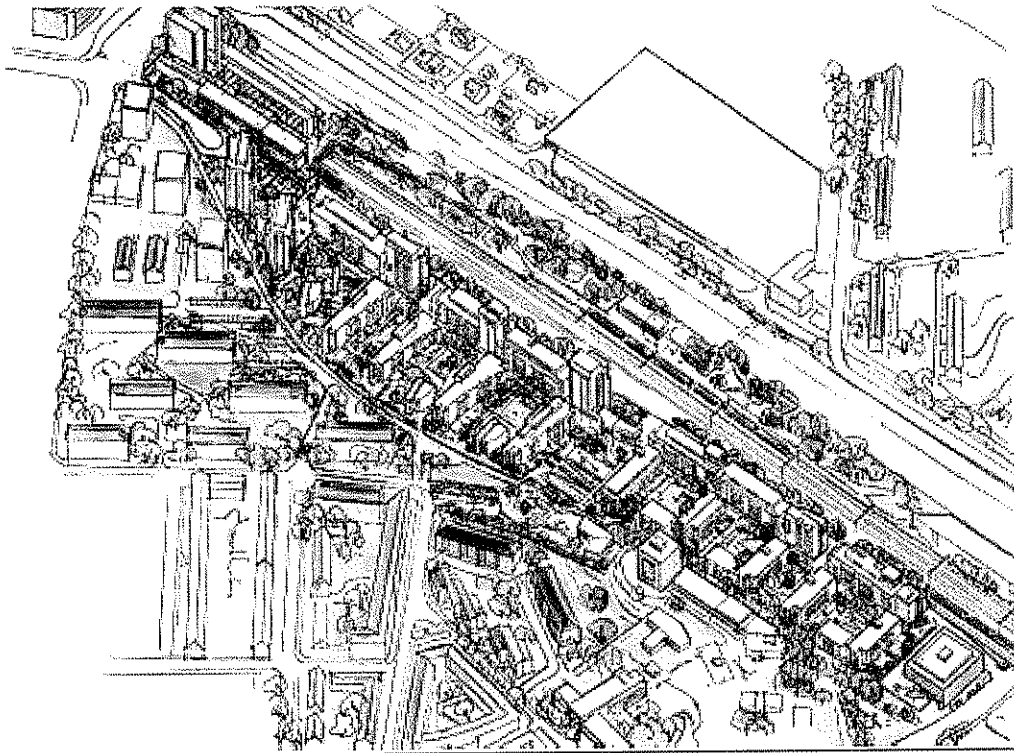

Illustrasjon

Antall leiligheter og leilighetsfordeling

Antall boliger: ca 1000

Maks 30% 35-50 m² = 300 leiligheter

Min 40% 50-75 m² = 400 leiligheter

Min 30% 75+ m² = 300 leiligheter

Høyder

Bebyggelsen skal oppføres innenfor byggegrenser, gesimshøyder og etasjer som vist på kartet.

Uteområder

For hver boligenhet skal det settes av uteoppholdsareal etter følgende normer:

- Minimum 30 % av boligenhetens bruksareal BRA
- Minst 75 % av uteoppholdsarealet skal være på terreng

Barnehage

Barnehage skal etableres med et bruksareal (BRA) tilsvarende krav til areal for en fire-avdelings barnehage, samt en barnehage med seks avdelinger. Barnehagens uteareal skal kunne benyttes av beboerne utenom barnehagens åpningstid.

Framdrift

Byggetrinn 1 påbegynnes høsten 2010.

8. SANDAKERVEIEN 3 (Sagene Bad)



Forslag til reguleringskart

Saken gjelder / status

Fram A/S innsendte planinitiativ til Plan- og Bygningsetaten om omregulering fra bad til bad og barnehage. Forslaget ønsker å knytte det fredede anlegg mer sammen med parkområdet mot Akerselva. Bydel Sagene stilte seg negative til planforslaget, siden det innebærer pedagogisk samarbeid med Sagene Skole og baserer seg på bruk av offentlige friområder. Saken er nå avsluttet hos PBE.

9. FERNANDA NISSENS GATE 5-7 OG 10

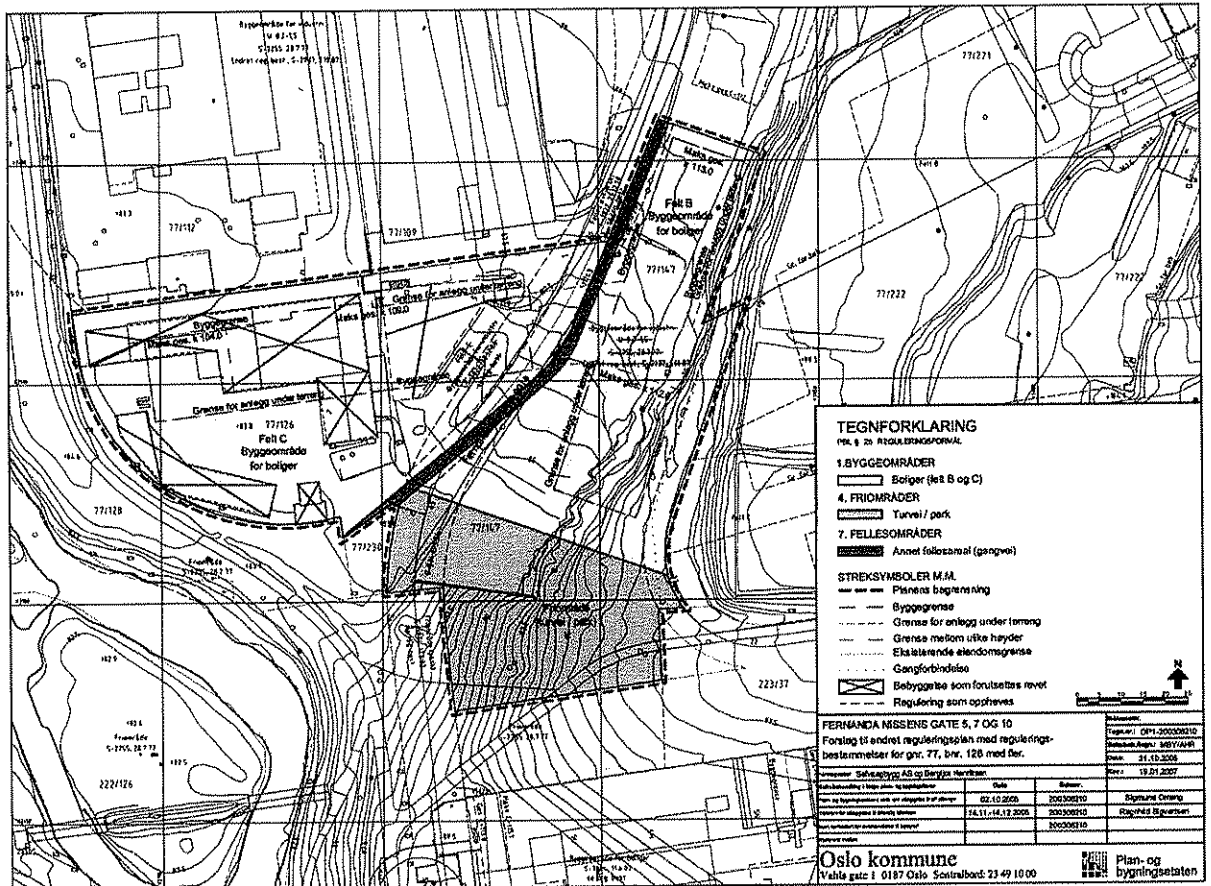

Godkjent reguleringsplan

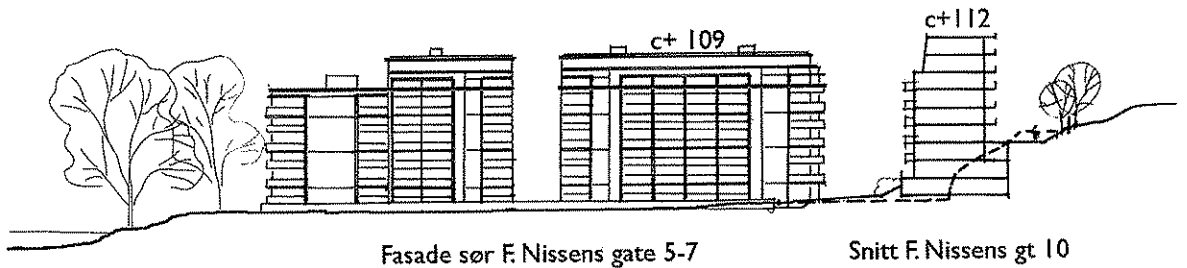

1497

Antall leiligheter og leilighetsfordeling

Antall boliger: ca 200

Max 10% - 40 + m² = ca 20 leiligheter

Min 70% - 55 + m² = ca 140 leiligheter

Min 20% - 80 + m² = ca 40 leiligheter

Høyder

Maksimum gesimshøyder er angitt på plankartet og tilsvarer 6 etasjer ut mot Akerselva i syd og vest, og for øvrig 8 etasjer.

Uteområder

For hver boenhet skal det settes av uteareal etter følgende normer:

- minst 25 m² uteareal.
- minst 75 % av utearealet skal være på terreng.

Barnehage

Området inngår som arealbytte for friområdet nord for Fernanda Nissens gate 1, som skal omreguleres til barnehage.

Framdrift

Ikke bestemt

10. FERNANDA NISSENS GATE 1

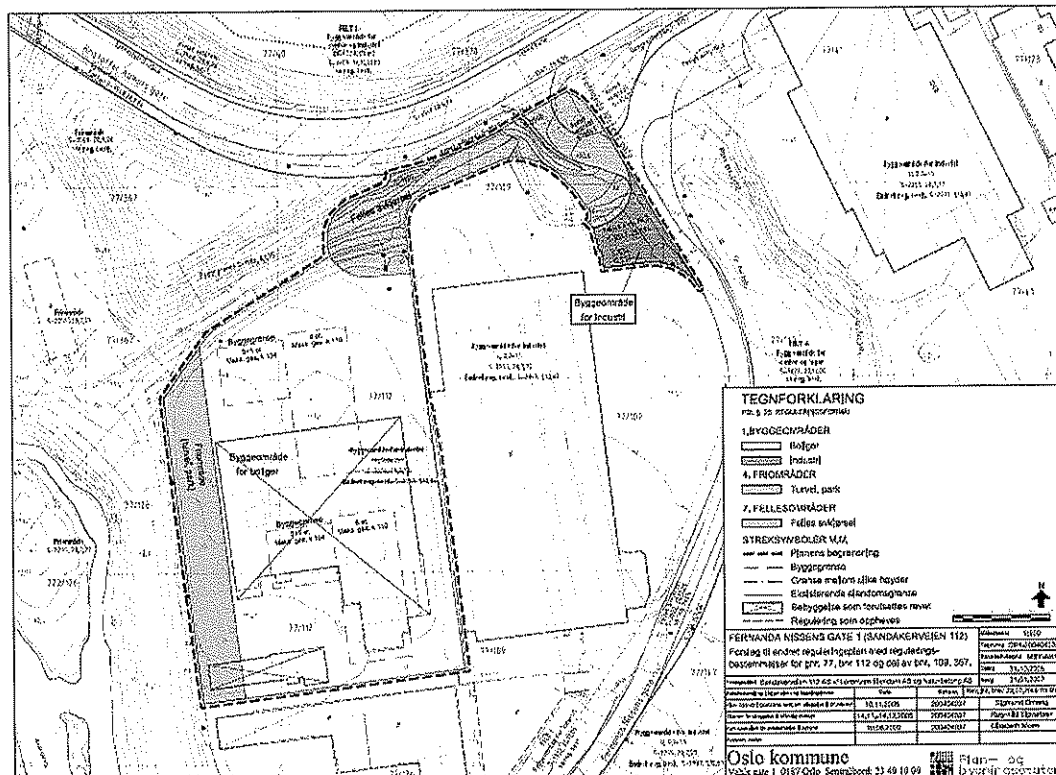

Godkjent plankart

Antall leiligheter og leilighetsfordeling

Antall boliger: 200

Min 70% - 55 + m² = 140 leiligheter

Min 30% - 80 + m² = 60 leiligheter

Høyder

Byggehøydene er gitt med maksimale kotehøyder på reguleringskartet og går opp til 8 etasjer mot øst og 5 etasjer + 1 tilbaketrasket etasje mot Akerselva i vest.

Uteområder

Minste uteoppholdsareal pr. leilighet er 25 m² og minst 75 % av arealet skal være på terreng.

Barnehage

Det opprettes barnehage i samarbeid med Fernanda Nissens gate 5, 7 og 10.

Framdrift

Ikke bestemt.

11. MARIDALSVEIEN 85-87 B

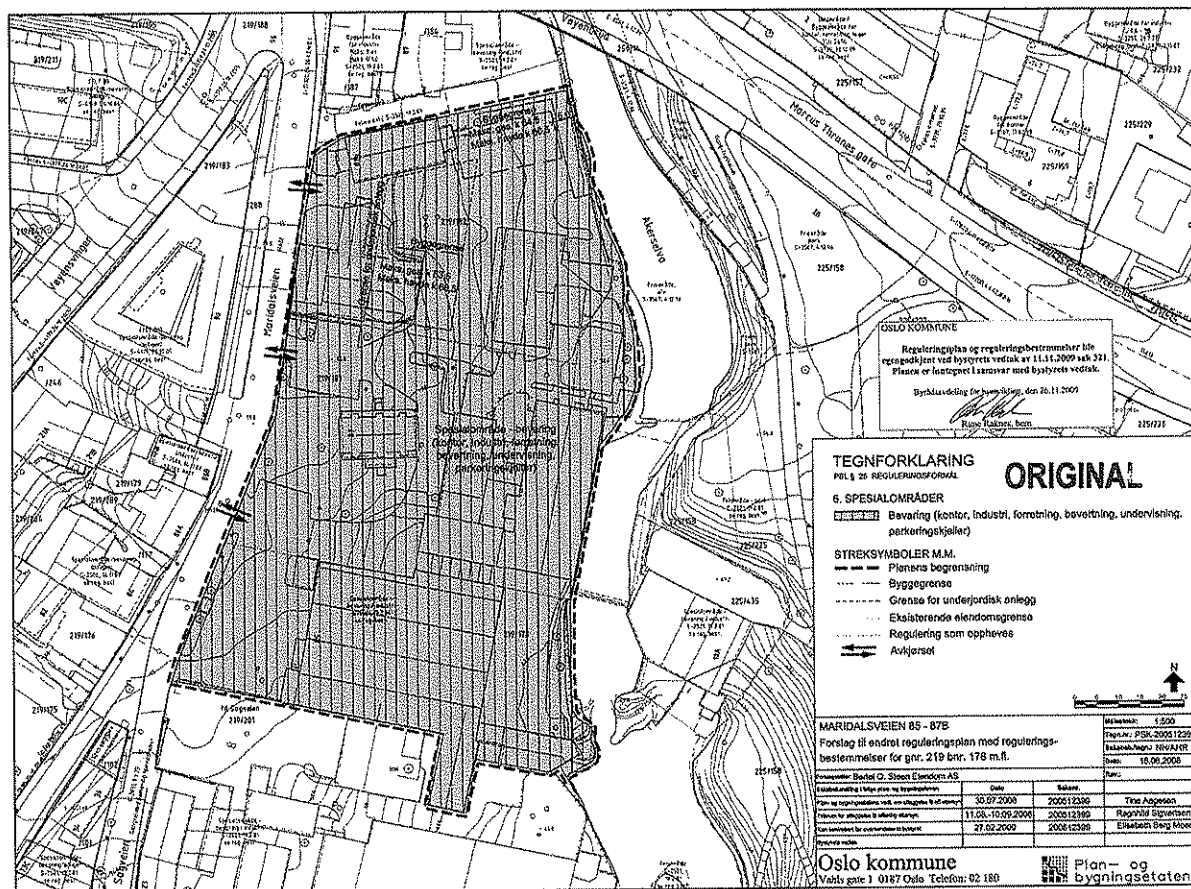

Godkjent reguleringskart

149

Høyder

Det gis mulighet for oppføring av to nybygg. Bygget midt i området gjelder gjenoppbygging etter brann og skal oppføres med samme beliggenhet og utforming som tidligere bygning. Maksimum mønehøyde = kote 68,5. Det andre nybygget ligger nordøst i området ut mot Akerselva. Volum, fasadeuttrykk, materialer og takvinkel skal tilpasses eksisterende bebyggelse. Maksimum gesimshøyde foreslås satt til kote 66,5.

Status

Området ble regulert til spesialområde: bevaring (kontor, industri, forretning, bevertning, undervisning, parkeringskjeller) i Bystyret 11.11.2009.

12. BERGENSGATA 45

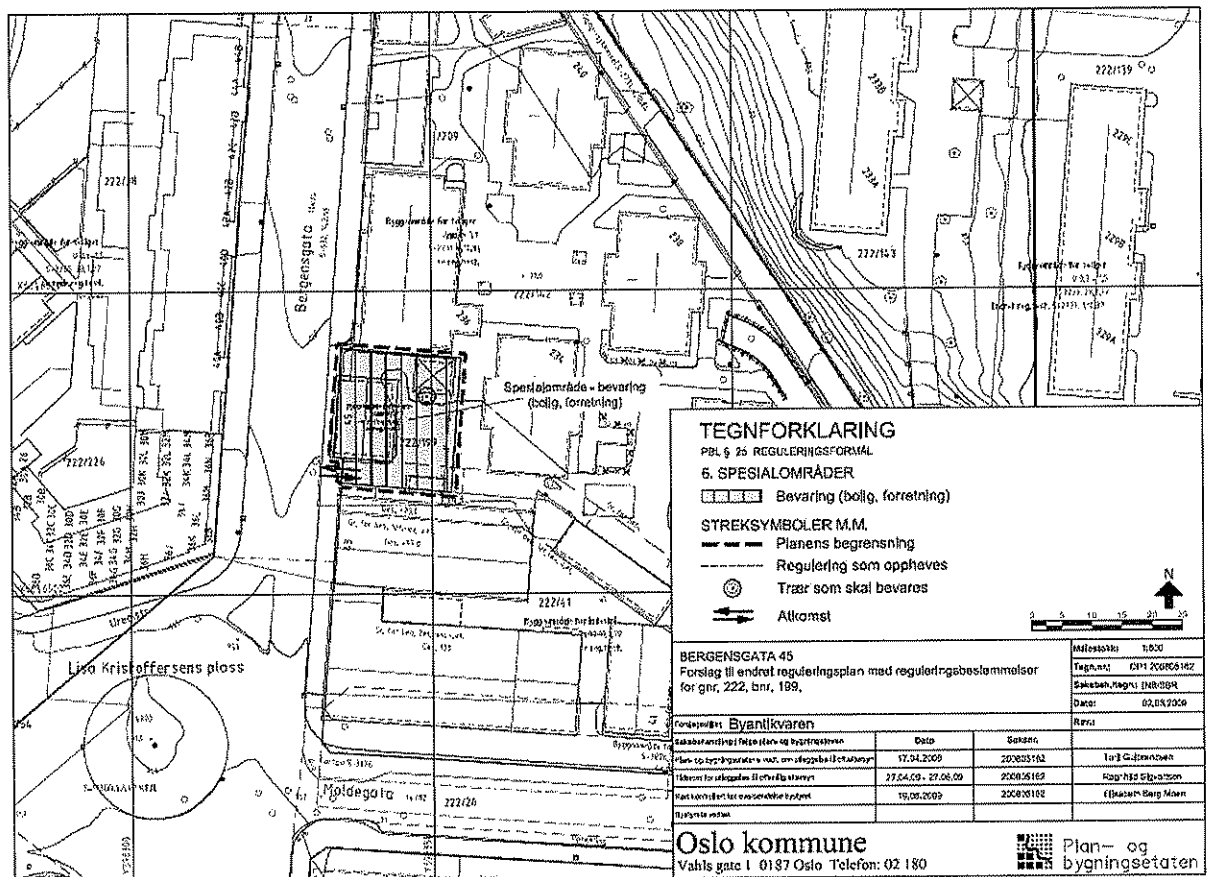

Plankart

Området ble omregulert fra byggeområde for boliger til spesialområde bevaring (bolig, forretning) 11.11.2009.

150

13. SANDAKERVEIEN 76

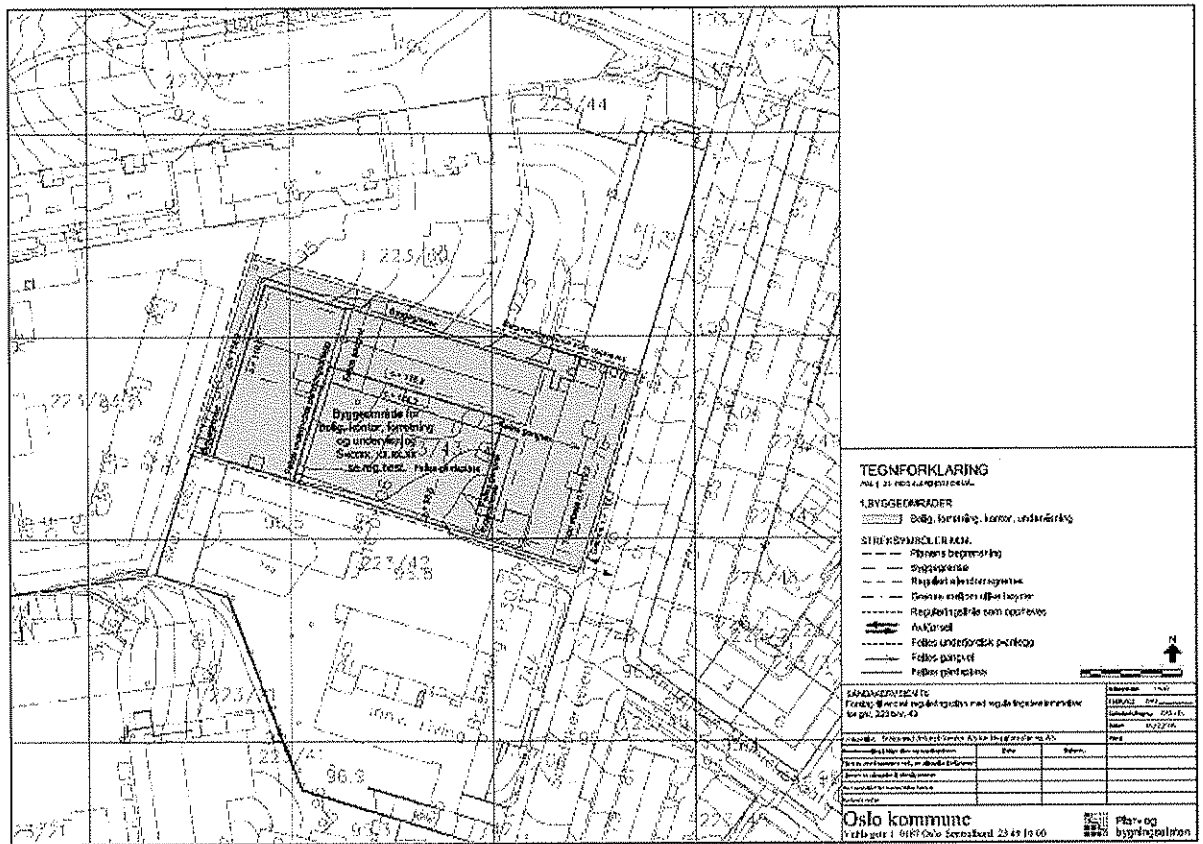

Reguleringskart

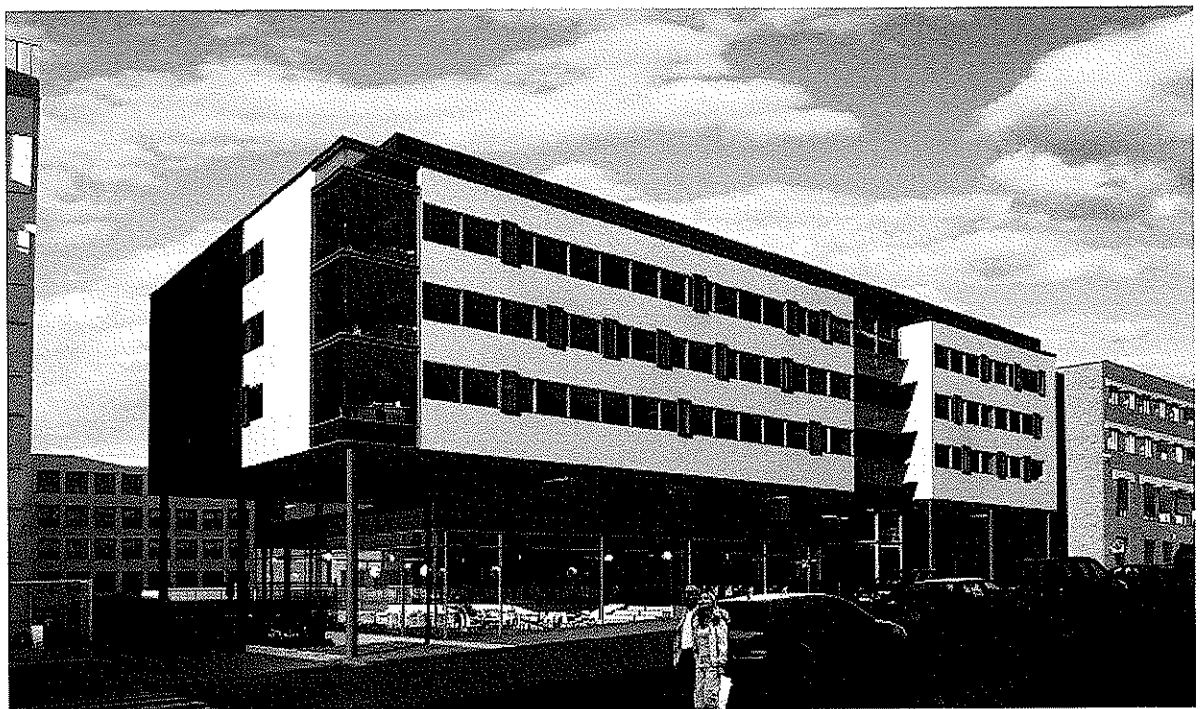

Illustrasjon – foreslått bebyggelse sett fra Sandakerveien

151

Antall leiligheter

Det er foreslått å bygge ca 63 boliger.

Høyder

Bygningsforslaget har 6 etasjer.

Uteområder

Planskissen foreslår 60 m² uteareal per boenhet inkludert balkonger og felles takterrasser.

Barnehage

Planskissen inkluderer ikke opprettelse av barnehage.

Framdrift

Forslaget har ikke blitt behandlet i bystyret.

14. TRESCHOWS GATE 1 OG LILLOGATA 4

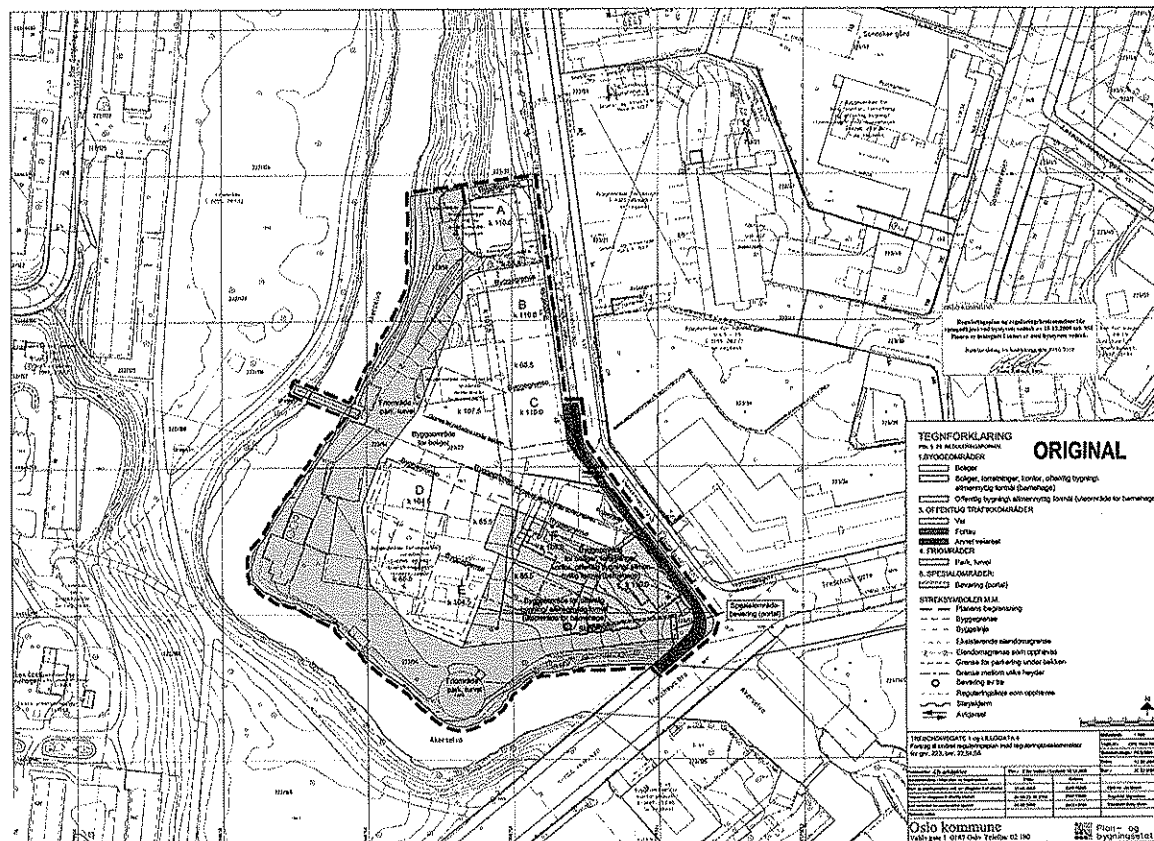

Godkjent planforslag

152

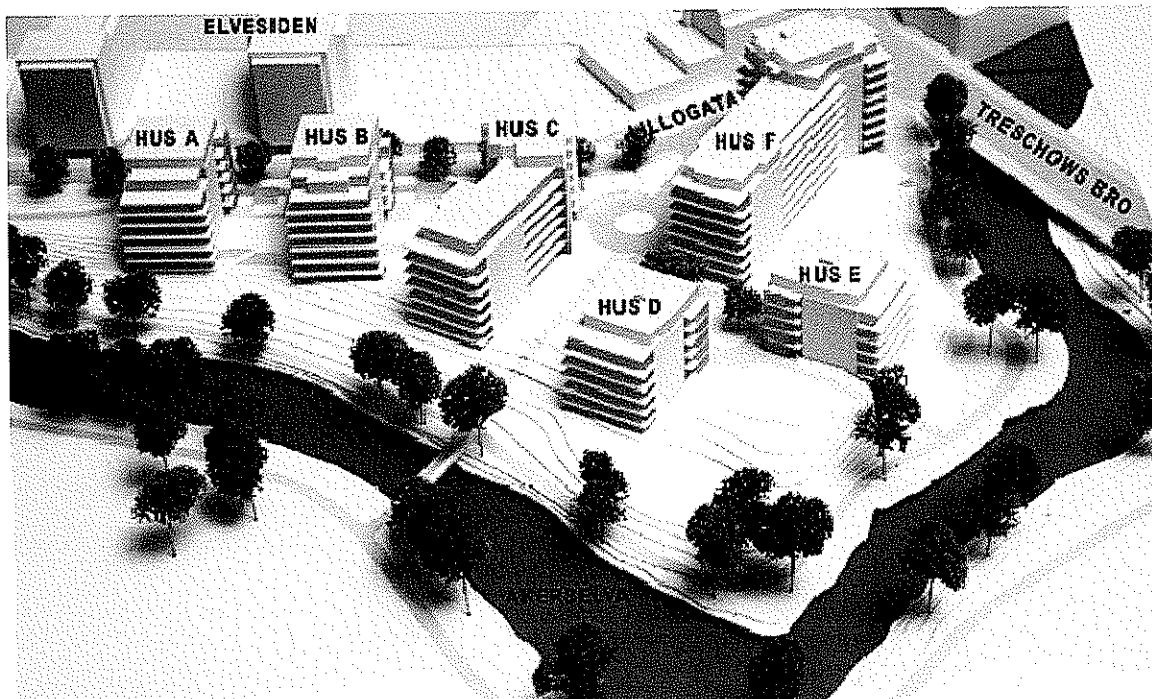

Modell (ikke revidert versjon)

Antall leiligheter og leilighetsfordeling

Antall boliger: 203

Max 20% - 40-50 m² = 41 leiligheter

Min 30% - 50-80 m² = 61 leiligheter

Min 50% - 80 + m² = 101 leiligheter (4 roms)

Høyder

Bygg A-C = 5-7 etasjer

Bygg D og E = 5 etasjer

Bygg F = 9 etasjer

Bygg A, B og C langs Lillogata på maksimalt 7 etasjer skal trappes ned til maksimalt 5 etasjer mot elva. Bygg D og E skal trappes ned fra maksimalt 6 etasjer mot felles torg til maksimalt 5 etasjer mot Akerselva.

Uteområder

Boligenes uteareal utgjør 2 700 m² på terreng eller 12,7 m² per leilighet. I tillegg oppgis 3 100 m² på balkonger som utgjør 14,6 m² per leilighet.

Barnehage

Planen inkluderer en barnehage med fire avdelinger (600 m²).

Den planlagte ombyggingen av Sandaker videregående skole til ny barne- og ungdomsskole, vil sannsynligvis ha inntak for elever fra Lilloområdet.

Framdrift

Byggetrinn 1, bygg A, B og C, får oppstart høsten 2010, med beregnet innflytning årsskiftet 2011 / 2012. Byggetrinn 2, bygg D, E og F, følger etter fortløpende.

15. HANS NIELSENS HAUGES GATE 37 – 39 - SINSEN TORG

ILLUSTRASJONSPLAN
LUND HAGEM ARKITEKTER AS
SINSEN TORG - PLANFORSLAG

Rev. 10.06.09
27.05.09
15.01.09

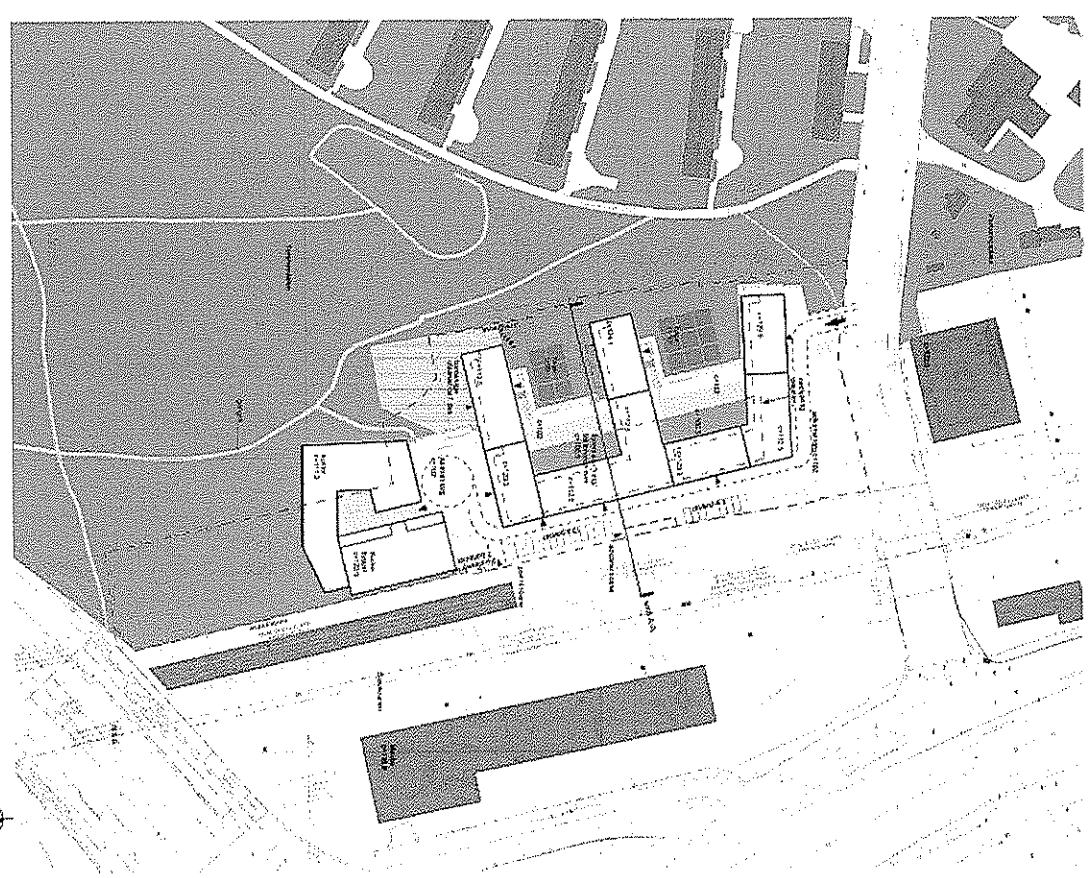

Planforslag – illustrasjonsplan

LENGDESNIITT
LUND HAGEM ARKITEKTER AS
SINSEN TORG - PLANFORSLAG

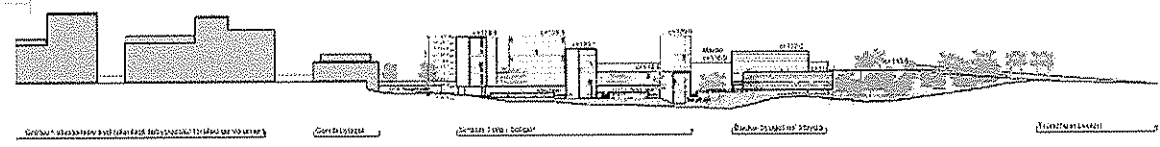

OPPRISS SETT FRA TORSHOVDALEN MOT ØST

Planforslag – lengdesnitt

154

Antall leiligheter og leilighetsfordeling

Antall boliger: ca 144

Max 30% - 40-50 m² = 43 leiligheter

Min 30% - 50-75 m² = 43 leiligheter

Min 40% - 75 + m² = 58 leiligheter

Høyder

Bebyggelsen varierer i høyde fra 3 - 9 etasjer.

Uteområder

Det skal avsettes minimum 31 m² uteoppholdsareal pr leilighet. Av felles utearealer skal minimum 2900 m² opparbeides på terreng, hvorav minimum 1900 m² i tun mellom lamellene ut mot parken.

Området skal opprustes som grøntanlegg og inngå som en integrert del av eksisterende park.

Barnehage

Det skal etableres en 4 avdelings barnehage med beliggenhet i underetasje av den sydligste boliglamellen med direkte tilgang til uteareal på minimum 1000 m² i overgangen boligbebyggelse/park.

Framdrift

Usikkert, men ifølge arkitekten skal de ha ferdig rammesøknaden høsten 2010.

16. TRESCHOWS GATE 2, 2 B OG 8

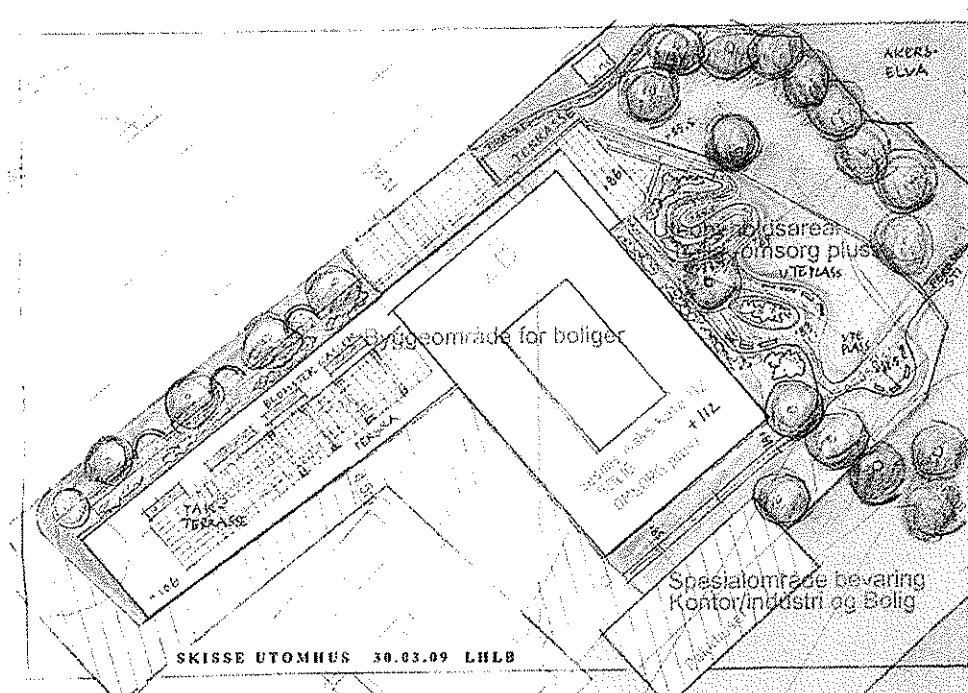

Planforslag

155

Høyder og antall leiligheter

Hensikten med planen er å legge til rette for bygging av omsorgsboliger. Alternativ 1 tilrettelegger for 79 omsorgsboliger ved oppføring av et nybygg/tilbygg i 4 etasjer (kote 100) langs Treschows gate og påbygg av eksisterende kontorbygg med 2 etasjer (til 8 etasjer pluss underetasje, kote 113) samt tilrettelegger for allmennhetens tilgang til arealene langs Akerselva.

Uteområder

Området langs Akerselva er endret fra friområde til friområde/spesialområde bevaring.

17. HANS NILSEN HAUGES GATE 1 - SANDAKER SKOLE

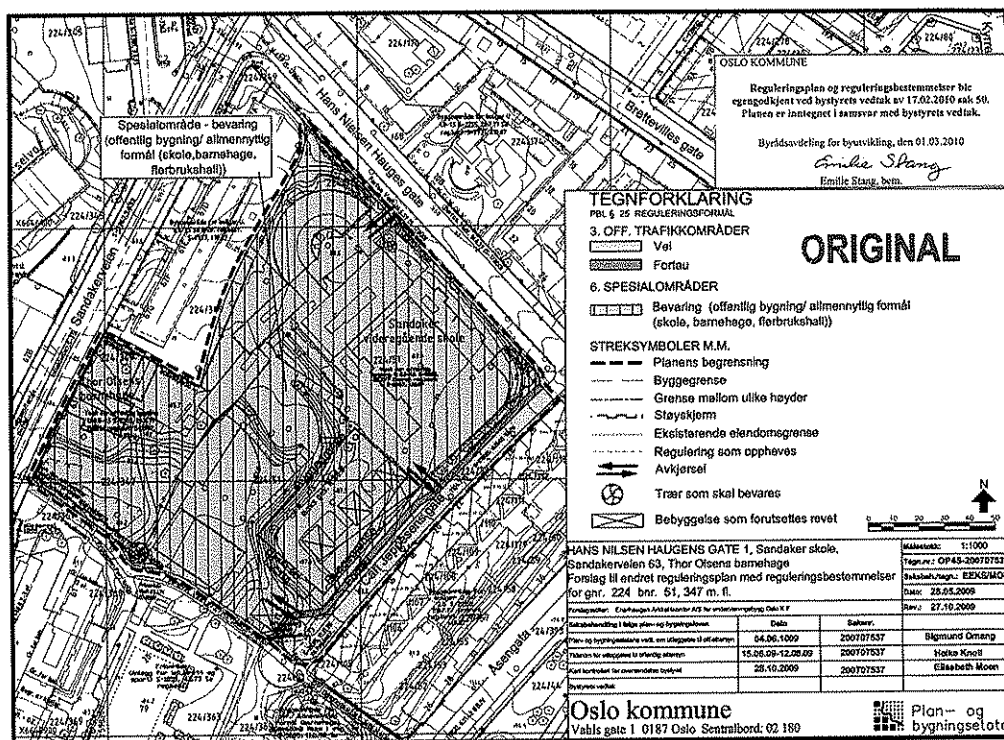

Godkjent reguleringskart

Antall elever og barnehagebarn

Hensikten med planen er å legge rammer for en ombygging fra videregående skole med 580 elever til barne- og ungdomsskole med 838 elever, øke antall barn i eksisterende barnehage fra 56 til 68 og utvide med 122 barnehagebarn i skolens eksisterende bebyggelse, totalt 190 barn (tilsvarende 11 avdelinger).

Uteområder

Planen vil gi mulighet for egne utearealer for barnehage, barneskole og ungdomsskole. Planforslaget vil medføre et netto uteareal på 11,2 m² per elev. Dette er i det nederste sjiktet for Osloskolen, men ligger omtrent på samme størrelse som en del tilsvarende skoler i indre by. For barnehagen gir planforslaget et uteareal på 19,7 m² per barn, som er 82% av veiledende norm (24 m²).

156

18. WALDEMAR THRANES GATE 84 B, 86 OG 98

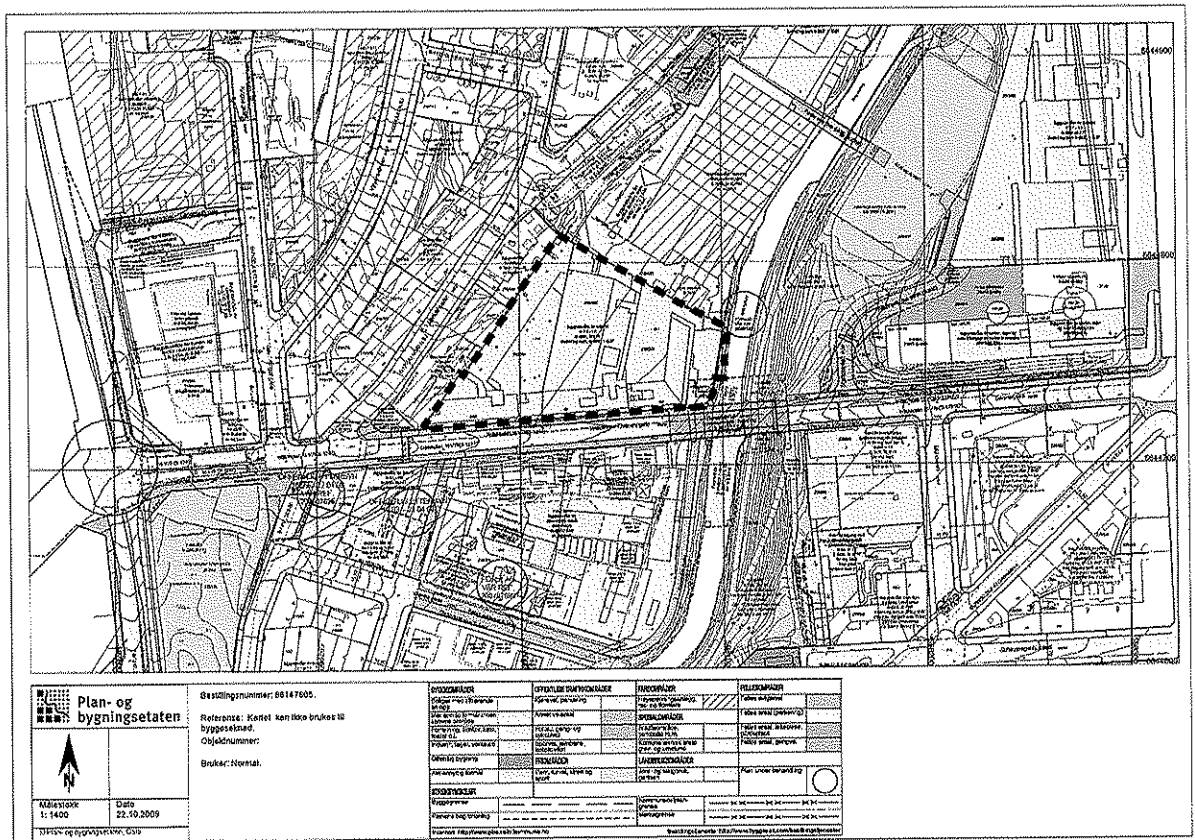

Eksisterende reguleringskart

Saken gjelder / status

Plan- og Bygningsetaten mottok 09.11.2009 et planinitiativ hvor hensikten er å endre dagens formål, byggeområde for industri, til byggeområde for boliger. Forslagstiller ønsker en tomteutnyttelse på 400%, som innebærer bygningshøyder på 10-11 etasjer.

Bydelsadministrasjonen kommenterte planinitiativet 11.01.2010 ved bl.a. å påpeke at Bydelsutvalget i Bydel Sagene ønsker en begrensning til 200 % BRA i dette området.

19. SANDAKERVEIEN 99 b

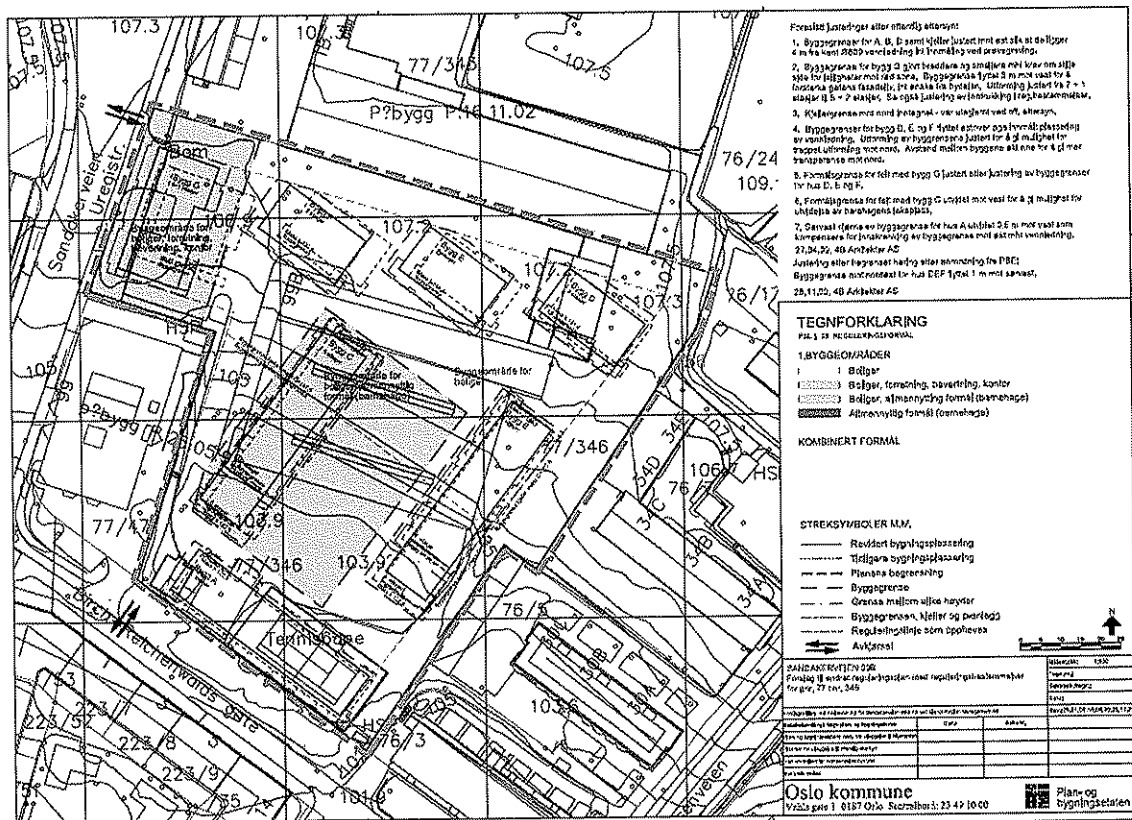

Forslag til reguleringskart med bygninger inntegnet i blått

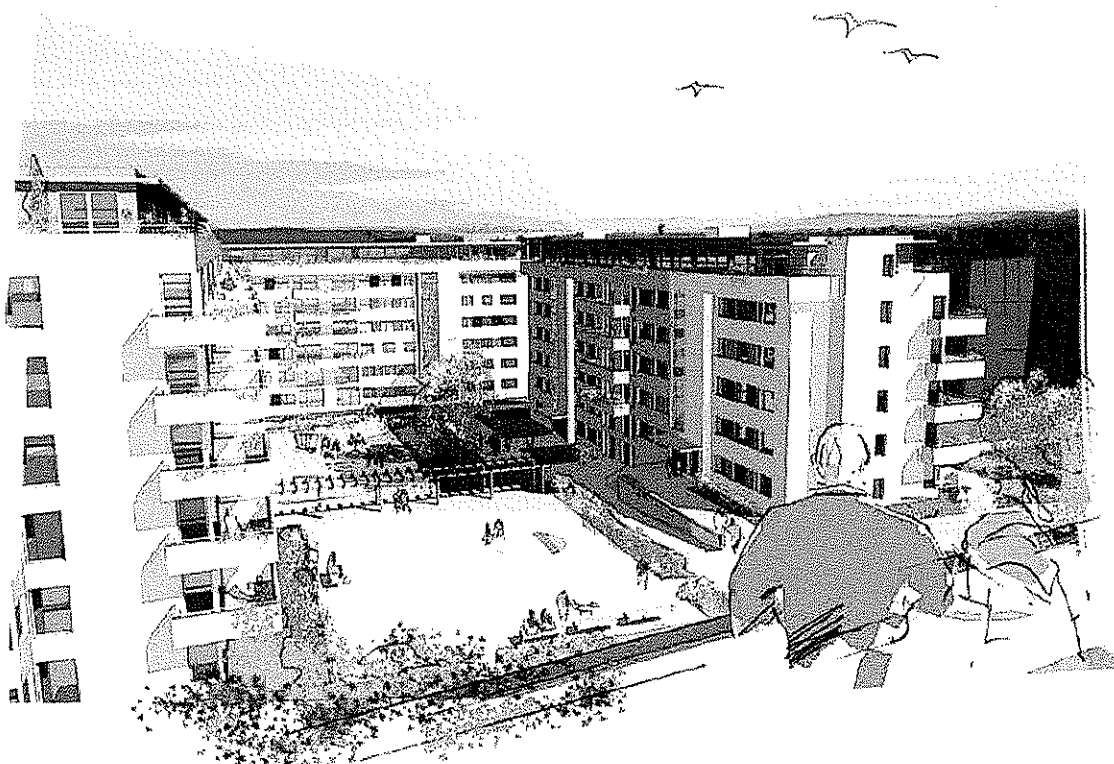

Illustrasjon med utsikt mot syd (etasjetallene er nå 1-2 etasjer lavere)

Antall leiligheter og leilighetsfordeling

Antall boliger: ca 270

Det er foreslått en leilighetsfordeling med

20 % små (35 – 45 m ²)	= 54 leiligheter
50 % mellomstore (45 - 75 m ²)	= 135 leiligheter
30 % store (75 + m ²)	= 81 leiligheter

Høyder

Følgende høyder er foreslått:

Bygg A: gesimskote +122,6 som tilsvarer seks etasjer.

Bygg B og C: gesimskote +125,5 som tilsvarer seks til syv etasjer pga plassering i skrånende terreng. Gavlene mot sydvest er inntrukket ca 10 m i øverste etasje. Gesimskote ved sydvest gavl er +122,6 som tilsvarer seks etasjer.

Bygg D, E, F: gesimskote +131,4 som tilsvarer åtte etasjer.

Bygg G: gesimskote +128,7 som tilsvarer syv etasjer Bygg G er inntrukket i øverste etasje mot vest ca 2,4 m i øverst etasje.

Uteområder

Størrelsen på uteområdene er ca 60 % av salgbart leilighetsareal.

Barnehage

Forslaget inneholder en fireavdelings barnehage på tomten. Barnehagen er plassert i sokkel av bygg B og er til dels integrert i gårdsplassens etasjesprang.

Framdrift

Planforslaget ble sendt til politisk behandling 20.01.2010.

Saken gjelder / status

Myren Eiendom meldte et planinitiativ til Plan- og bygningsetaten 25.10.2009, hvor intensjonen er å opprettholde det eksisterende reguleringsformålet kontor/industri og bygge et nytt kontorbygg i 3(2,5) etasjer. Sagene Bydelsadministrasjon stilte seg svært negative til dette initiativet og 4.2.2010 meldte Plan- og Bygningsetaten til utbygger at initiativet ikke blir fremmet til Bystyret. Myren Eiendom, ved Derlick Arkitekter, klager på denne avgjørelsen og krever at PBAs avgjørelse forelegges for Bystyret. Per dags dato (22.03.10) har ikke PBA eller Bystyret kommentert klagen.

21. LILLEBORG FELT A + C

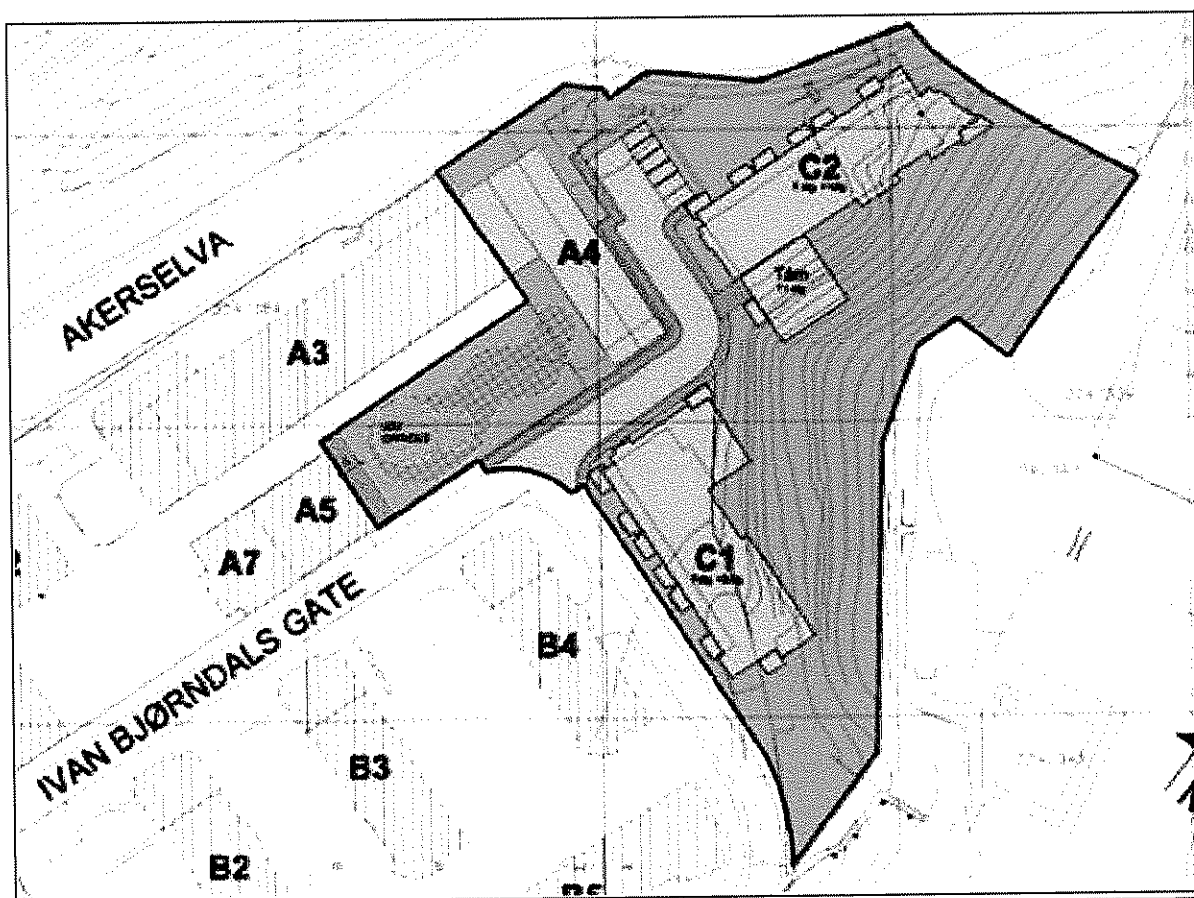

Forslag til ny regulering

Saken gjelder / status

Forslaget gikk ut på å omregulere Bygg A4 til en fire avdelings barnehage (70 barn) og bruke området A6 som uteområde for barnehagen. Forslagstiller ønsket å bygge ut C feltet, og øke høyden til C1 med en ekstra etasje. Dette forslaget ble trukket på grunn av innsigelse fra Riksantikvaren.

22. INNBYGGERINITIATIV FOR BEVARING AV LILLEBORGS GRØNNE LUNGER

Saken gjelder / status

Bystyret vedtok i møte 23.09.2009, sak 285, å oversende til byutviklingskomiteen følgende innbyggerinitiativ fra Lilleborg Aksjonen:

Styrene ved sameiene på Nye Lilleborg prøver å stoppe NCCs planlagte utbygging av området A6 ved Nye Lilleborg, Ivan Bjørndalsgate, Bydel Sagene. Reguleringsplanen for området, vedtatt i 1999, tillater at det bygges på området. Siden den gang har området gått fra å være et industriområde til å bli et boligområde. Bygningsmassen står nå veldig tett, og det er få grøntområder til områdets ca. 350 seksjoner. Styrene i Nye Lilleborg iverksatte en beboeraksjon og samlet inn over 650 underskrifter fra innbyggere i Oslo. De ønsker å få frem et forslag overfor bystyret om et dele- og byggeforbud, og på sikt en omregulering av området til friområde/grøntområde med sikring mot utbygging på permanent basis.

Byutviklingskomiteens innstilling fra 19.11.2009 ber Byrådet legge frem sak om et bygge- og deleforbud for Ivan Bjørndalsgate 1-26 byggefelt A6 med sikte på omregulering til byggeområde for bebyggelse og anlegg med underformål uteoppholdsareal. Saken har ikke blitt behandlet i Bystyret.

23. FERNANDA NISSENS GATE 3

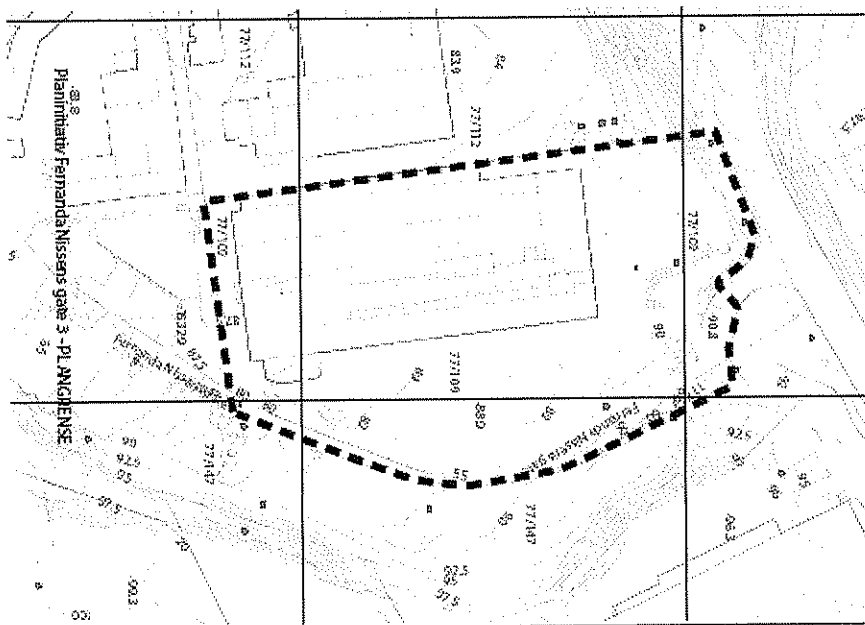

Saken gjelder / status

Ticon Nydalen sendte et planinitiativ til Plan- og Bygningsetaten med ønske om å beholde store deler av bebyggelsen og legge til rette for oppgradering av hovedvolumet og å utvide bygget med tilbygg og påbygg samt parkering under terreng. Forslaget innebar høyere bebyggelse og høyere utnyttning enn gjeldende reguleringsplan, med et kombinert formål - byggeområde for kontor, industri, lager, kultur og helse, samt (detalj)handel og bevertning. Plan- og bygningsetaten avsto å fremme plansaken for videre behandling.

24. SANDAKERVEIEN 22 A-L (tidligere 24) (Plansak, klagesak)



Fotomontasje laget av Felix Arkitekter AS



Fotomontasje laget av Sameiet Sandakerveien 27 og arkitekt Arna Mathiesen

Saken gjelder / status

Felix Arkitekter søkte om rammetillatelse til oppføringen av 204 boliger (17 169 m²) og 1313 m² næringsareal i november 2007, som ble godkjent september 2008. De fikk bl.a. dispensasjon fra regulert gesimshøyde. I oktober 2008 sendte Sameiet i Sandakerveien 27, Tunet Velforening, Sandakerveien 26, 28a, 34a og 34b, Sandakerveien 20 B, Borettslaget Torshov kvartal 1, Sameiet og Borettslaget Torshovgata 1 klager til Fylkesmannen og Plan- og bygningssetaten pga mangel på nabovarsel ved søknad om rammetillatelsen. Klagen gjelder bl.a. prosjektets utforming og høyde, herunder manglende tilpassning til eksisterende omgivelser, trafikale og støymessige konsekvenser, samt saksbehandlingsfeil. Klagesaken ble innstilt til behandling i Byutviklingskomiteen i desember 2009, med anbefaling om å ikke ta klagen til følge. Saken har foreløpig ikke vært til behandling i Byutviklingskomiteen.

PBE mottok et brev datert 12.03.2010 som informerer om endring av arkitekt fra Felix Arkitekter AS til Heggelund og Koxvold AS.

Leilighetsfordelingen i forslaget er:

29 % 2 roms = 59 leiligheter
50 % 3 roms = 102 leiligheter
21 % 4 roms = 43 leiligheter

25. LOFOTGATA 2 A OG 2 B (Plansak)

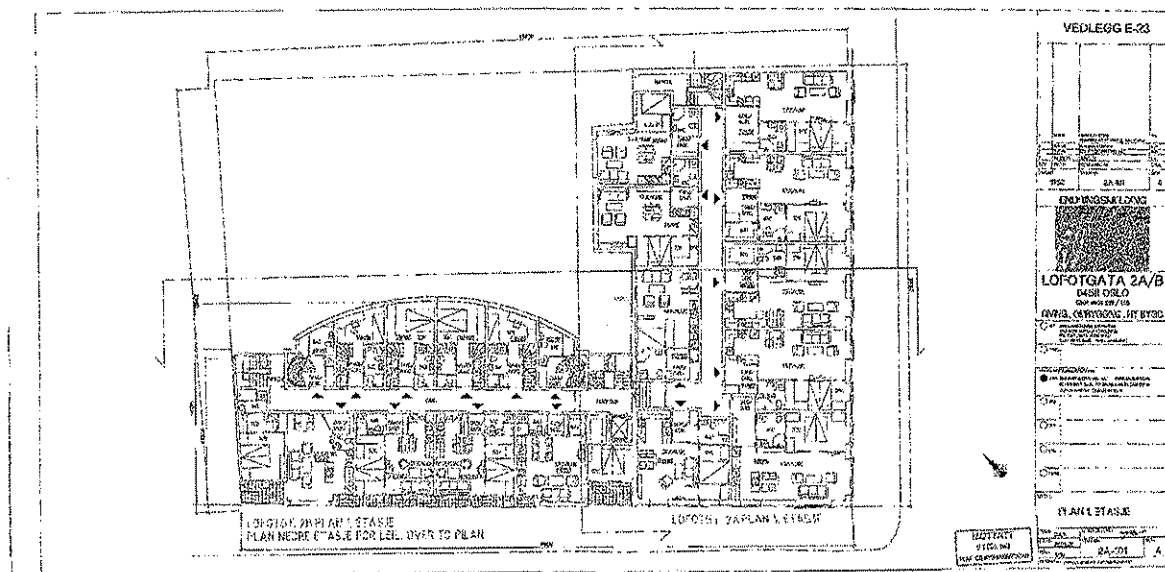

Plan 1. etasje

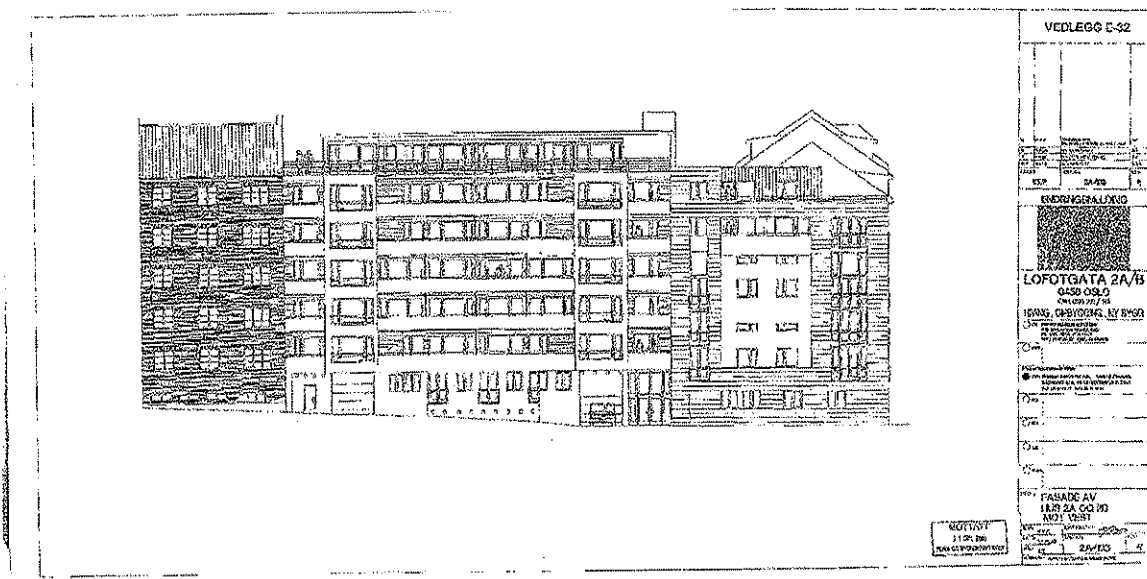

Fasade mot vest

Saken gjelder / status

Rammesøknaden ble godkjent 29.06.2006 for et boligkompleks med 72 leiligheter. 27.02.2007 gav Plan- og bygningsetaten tillatelse til endring av to-plans leilighetene i første og andre etasje til fulle etasjeplan, slik at det er totalt 78 leiligheter i bygget.

Leilighetsfordelingen er:

- Hybler, 1 og 2 roms = 70 leiligheter
- 3 roms = 2 leiligheter
- 5 roms = 6 leiligheter

26. GREFSENVEIEN 26 (Plansak)

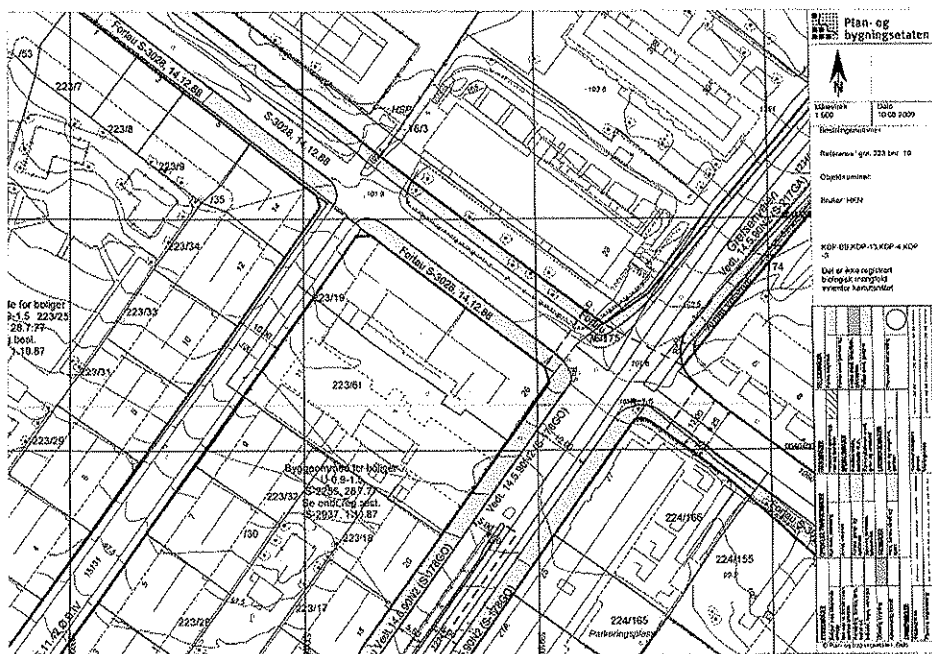

Reguleringskart

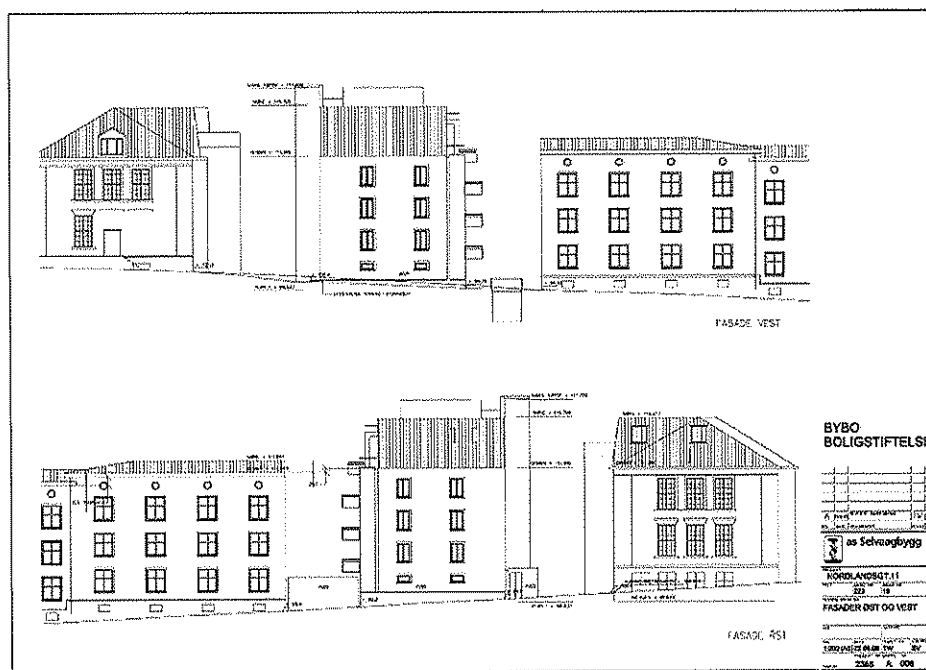

Fasader øst og vest

Saken gjelder / status

Boligkomplekset er under konstruksjon, og består av 49 boenheter.

Leilighetsfordelingen er:

2 roms: 36 leiligheter

3 roms: 12 leiligheter

4 roms: 1 leilighet

165

Vedlegg til BU-sak 10/36

Prioriterte forslag til idrettsanlegg utenfor økonomirammen

Idrettshaller, prioritert				
BD	Beliggenhet/klubb	Anleggstype	Prioritet	Kommentar
BGO	Jordal	Boksehall, tilbygg Jordalhallen		Ikke fullfinansiert
BAL	Ellingsrud	Flerbrukshall		Startet opp
BNS	Leirskallen	Flerbrukshall		Startbev./under reg.
BNA	Kjelsås skole	Flerbrukshall rehab/nybygg		UBF - finansiert
BSH	Bisløtt, friidrett	Rundløpsbane, innendørs		Ferdig
BSH	Bisløtt	Kampsporthall		Ferdig
BBJ	Årvoll	Flerbrukshall	1	Under regulering
BNS	Lambertseter	Flerbrukshall m. brytehall	2	Under regulering
BNA	Korsvoll idrettspark	Flerbrukshall m. styrkerom og lagerrom	3	Under regulering
BGR	Grorud idrettspark	Flerbrukshall	4	Under regulering
BNS	Ekeberg skole	Flerbrukshall	5	Under regulering
BFR	Frogner stadion	Flerbrukshall	6	Under regulering
BGA	Dælenenga	Flerbrukshall m. kampsportareal	7	Reg. skal starte
BUN	Ullernprosjektet	Flerbruks- basket og fotballhall	8	Under regulering
BBJ	Løren skole	Flerbrukshall	9	UBF
BSA	Voldsløkka, OBIK	Flerbrukshall, 3 flater	10	Under regulering
BNS	Nordstrand 2	Flerbrukshall		Ferdig regulert
BAL	Stubberud (IKEA)	Fotballhall		Ferdig regulert
BAL	Stubberud (IKEA)	Tennishall med 5 baner		Ferdig regulert
BNA	Grefsen skole	Flerbrukshall m. styrke- og lagerrom		Utredningsmidler
BGA	Hasle, velodromtomta	Håndballhall		UBF
BBJ	Veitvet skole	Flerbrukshall		UBF
BBJ	Ny Risløkka vgs	Flerbrukshall		UBF
BSA	Sandaker skole	Flerbrukshall		UBF
BUN	Ullern vgs	Flerbrukshall		UBF
BAL	Lindeberg skole	Flerbruksflater med mer		UBF
BNA	Kjelsås skole	Oppvarmingshall (liten hall)		
BSN	Lusetjern idrettspark HSK	Flerbrukshall		
BSN	Bjørndal idrettspark (Lynhild)	Bordtennishall		
BSN	Bjørndal idrettspark	Flerbrukshall: Fotball, friidrett		
BSR	Rommensletta	Crickethall (treningspitch)		
BBJ	Trafostasjonen Veitvet	Kampsportbygg/flerbruk		
BOS	Høyenhall	Flerbrukshall		
BUL	Makrellbekken	Turn/flerbrukshall		
BGO	Jordal Idrettshall II	Flerbrukshall		
BSN	Nordstrand tennis	Tennishall		
BUL	Bestumkilen	Tennishall		
BUL	Blokkajordet	Tennishall		
BVA	Njård livsstilsenter	Utvidelse av Njårdhallen til flerbrukshall for idrett og kultur		
	Aktivitetshus for små idretter	Dans, klatring, kampsport etc.		

Idrettshaller rehabilitering, uprioritert				
BD	Beliggenhet/klubb	Anleggstype		Kommentar
BNS	Bækkelagshallen	Rehabilitering hall		Privat
BAL	Furusetshallen	Rehabilitering hall		
BSR	Stovnerhallen	Påbygg		
BAL	Furuset forum	Nybygg/rehabilitering hall		
BVA	Røahallen	Rehabilitering hall		
BGR	Grorud samfunnshus	Rehabilitering brytelokale		
BAL	Haugerud idrettshall	Rehabilitering		UBF
BUL	Skøyenhallen	Rehab. tribune og utstysrom		
Kunstgressbaner, prioritert				
BD	Beliggenhet/klubb	Anleggstype	Prioritet	Kommentar
BSN	Holmlia Sportsklubb	Kunstgress på 7-er		Finansiert
BNS	Lambertseter	Kunstgress	1	
BVA	Røabanen, Røa IL	Kunstgress	2	
BSA	Bjølseten 2, Sentrumsklubber	Kunstgress	3	
BSA	Voidsløkka Matchbane	Kunstgress med undervarme	4	
BGO	Jordal [R]	Kunstgress	5	
BSR	Høybråtenbanen [R]	Kunstgress	6	
BAL	Stubberudmyra (IKEA)	Kunstgressbane I	7	Ferdig regulert
BAL	Stubberudmyra (IKEA)	Kunstgressbane II	8	Ferdig regulert
BNA	Grefsen skole	Lysanlegg og kunstgress på 7-er	9	Utredningsmidler
BFR	Tørteberg/Friggfeltet [R]	Kunstgress	10	
Kunstgressbaner, uprioritert				
BD	Beliggenhet/klubb	Anleggstype		Kommentar
BNA	Kjelsås IL, Myrerfeltet	Kunstgressbane II m lys		
BOS	Oppsal/Vetland skole Trasop	Kunstgress 7-er		
BNA	Tåsen skole	Grus til kunstgress		
BSN	Hallagerbanen [R]	Kunstgress		
BGO	Vålerenga skole	Ruste opp fotballbane		
BVA	Gressbanen, Ready	Kunstgress/kunstis		
BVA	Heming III	Grus til kunstgress, 7-er		
BSH	Oslo Vikings trenings- og kamparena	Arena for amerikansk fotball i bydelen og i byen generelt		
Fotballbaner - rehabilitering gress/grus, uprioritert				
BD	Beliggenhet/klubb	Anleggstype		Kommentar
BOS	Trasop idrettspark	Grusbane		
BNA	LYN fotball, Kringsjø	Gressbane		
BOS	Bøler	Rehabilitering av grusbane		
BAL	Furuset	Gressbane		
BVA	Jokerbanen Gravdalsveien	Oppgradering		
BSR	Rommen skole	Fotballbane		
BSA	Mellom Bjølseten skole og Bjølsetenparken	Opprustning av grusbane		
BVA	Zinober treningsfelt	Oppgradering		
BGR	Grorud idrettspark, "Gullet"	Rehabilitering		

N: Ballbinger/ballbaner, uprioritert

BD	Beliggenhet/klubb	Anleggstype		Kommentar
BGO	Gamlebyen skole	Ballbane		
BOS	Oppsal/Vetland skole	Ballbinge		
BNA	Grefsen skole	Ballbane		
BSH	Marienlyst skole	Ballbane		
BSH	Marienlyst skole	Ballvegg		
BNS	Munkerud skole	Ballbane		
BNS	Munkerud skole	Ballbane		
BSA	Sandaker skole	Ballbane		
BNA	Engebråten skole	Ballbinge m basket og muligens sitteplasser		
BNA	Kringsjø skole	Ballbinge m basket og muligens sitteplasser		
BSH	Møllergt. skole, Kristparken [R]	Ballbinge/er		
BSH	Møllergata skole	Ballbinge (annen beliggenhet enn over)		
BUN	Lilleaker skole	Ballbinge		
BOS	Manglerud vgs	Ballbinge		
BSR	Rommen skole	Ballbinge		
BSR	Rommen skole	Basketbane		
BSR	Rommen	Softballbaner		
BSR	Rommen	Baseballbaner		
BSN	Hauketo skole	Ballbane		
BSN	Toppåsen skole [R]	Rehab av ballbaner etc		
BBJ	Bjerkedalen aktivitetsområde	Basket		
BBJ	Bjerkedalen aktivitetsområde	Ballbinge/grusbane		
BBJ	Veitvet aktivitetsområde	Ballbinge/grusbane		
BBJ	Veitvet aktivitetsområde	Basket		
BOS	Haraløkka	Streetbasket		
BSN	Bjørndalen	Ballbinge		
BGO	Ikke spesifisert	Baseballbane for barn		
BGO	Ikke spesifisert	Baseballbane for voksne		
BSR	Haugen skole	Håndballbane		
BSN	Seterbråten skole	Ballbinge		
BSR	Haugen skole [R]	Nytt dekke ballbinge		
BBJ	Årvoll kunstgress	Ballbinge		
BAL	Lindeberg fotball, Jerikobanen	Treningsvegg (4x10m)		
BAL	Lindeberg fotball, Jerikobanen	Nettvegg rundt fotballbanen		
BAL	Lunden, Teisen [R]	Balløkke		
BAL	Stubberud kunstgress	Ballvegg		
BVA	Jokerbanen Gravdalsveien	Ballbinge på dagens friområde		
BSN	Bjørndalen syd	Minibane, fotball		
BOS	Skøyenåsen skole	Ballbane		
BSN	Toppåsen skole	Ballbinge		

Klubbhus/garderobes, prioritert				
BD	Beliggenhet/klubb	Anleggstype	Prioritet	Kommentar
BOS	Haraløkka [R]	Klubbhus		Ferdig
BOS	Haraløkka [R]	Garderobes		Ferdig
BBJ	Veitvet aktivitetssområde [R]	Garderobes		Ferdig
BVA	Røa	Klubbhus		Ferdig
BBJ	Disen	Garderobebygg		Ferdig
BSR	Stovnerbanen	Idrettshus		Under bygging
BAL	Brynbanen	Garderobes		Under bygging
BNS	Leirskallen skisenter	Nytt heishus		Finansiert
BVA	Røa	Lager	1	Privat finansiert
BNA	Kringsjø, Lyn	Klubbhus	2	Privat finansiert
BOS	Manglerud [R]	Garderobes	3	Ikke fullfinansiert
BVA	Vestre Aker skiklubb, Voksen	Klubbhus og garderobes	4	
BSR	Rommensletta	Cricketpaviljong	5	
BGR	Humbleby vinterlekeplass	Varmestue	6	
BGR	Humbleby idrettspark	Klubbhus, utvidelse	7	
BBJ	Årvoll [R]	Klubbhus	8	
BGR	Kaldbakken øvingsfelt	Garderobes m. sanitæranlegg	9	
BSA	Voldsløkka, Sagene IF	Klubbhus	10	
BSA	Voldsløkka	Oppgradere tribuner og garderobes til NFF-standard	11	
Klubbhus/garderobes, uprioritert				
BD	Beliggenhet/klubb	Anleggstype	Prioritet	Kommentar
BAL	Stubberud (IKEAprosjektet)	Klubbhus		Ferdig regulert
BSN	Bjørndal aktivitetshus	Utvidelse		
BAL	Haugerud idrettshall	Påbygg (kafeteria etc)		
BGR	Bjøråsen kunstgress	Garderobeanlegg		
BSR	Høybråten IL [R]	Klubbhus		
BNA	Kjelsås IL	Klubbhus med garderobes		
BOS	Abildsø klubbhus [R]	Rehab og tilbygg, garderobes		
BSN	Prinsdal tennisklubb [R]	Klubbhus, utvidelse og oppgradering		
BVA	Readybanen	Varmestue og speakerbod		
BOS	Skullerud	Bod/lager		
BFR	Oslo roklubb	Nytt klubbhus		
BGO	Jordal [R]	Rehab klubbhus		
BGO	Jordal [R]	Utbedring vektrom for amerikansk fotball		
BAL	Ellingsrud [R]	Garderobes		
BGA	Caltexløkka	Klubbhus og garderobes		
BGA	Grunerhallen	Publikumstoalletter		
BNA	Nordre Åsen	Garderobes (4-6 stk)		
BNA	Nordre Åsen	Fleraktivitetsbygg for eldre og ungdom		
BAL	Jerikobakken	Lager		
BVA	Ullernprosjektet	Klubbhus, garderobes, kontor, lager		
BNS	Nordstrand [R]	Garderobes (ventilasjon, el., oppussing)		

Bade- og svømmeanlegg, prioritert				
BD	Beliggenhet/klubb	Anleggstype	Prioritet	Kommentar
BAL	Furuset bad	Rehabilitering	1	
BGR	Romsås bad	Rehabilitering, varmtvannsbasseng	2	
BGA	Tøyenbadet	Restarbeider	3	
BFO	Frognerbadet	Rehabilitering	4	
BSN	Holmlia bad	Rehabilitering	5	
BGR	Nordtvet bad	Rehabilitering	6	
BOS	Manglerud bad	Rehabilitering	7	
	Konkurranselanlegg, Oslo	Svømmehall, 50 m, stup	8	
BVA	Røa Trivselsbad AS	Svømmehall og andre formål	9	
BSR	Stovner	Svømmehall	10	
Bade- og svømmeanlegg, uprioritert				
BD	Beliggenhet/klubb	Anleggstype		Kommentar
BOS	Bøler bad [R]	Garderobes		
BUN	Lilleaker skole	Svømmeanlegg		
BBJ	Løren skole	Bad		
BUN	Ullernprosjektet: Ullernbanen	Svømmeanlegg		
BVA	Huseby	50 m/stup/varmtvannsbasseng		
BFR	Frognerparken	50 m under bakken		
Friddrettsanlegg, prioritert				
BD	Beliggenhet/klubb	Anleggstype	Prioritet	Kommentar
BVA	Ris Ungdomsskole	Friplassen	1	
BSH	Marienlystfeltet	Friplassen	2	
Friddrettsanlegg, uprioritert				
BD	Beliggenhet/klubb	Anleggstype		Kommentar
BVA	Hovseter skole	Løpestripe		
BVA	Hovseter skole	Lengdegrop		
Skateboard, prioritert				
BD	Beliggenhet/klubb	Anleggstype	Prioritet	Kommentar
BGO	Jordal betonganlegg		1	
BSA	Voldsløkka uteanlegg		2	
Skateboard, uprioritert				
BD	Beliggenhet/klubb	Anleggstype		Kommentar
BGA	Akerselva Miljøpark, Olafiaplassen	Skateanlegg del 3		
BGA	Øvrefoss skatepark v. Øvrefoss kunstgressbane			
Sykkel, uprioritert				
BD	Beliggenhet/klubb	Anleggstype		Kommentar
M	Tryvann/Midstuen	Sykkelbakke, offroad		
BNS	Leirskallen	BMX sykkeløype		
BOS	Skullerud idrettsanlegg	Sykkelanlegg		

Motorsport				
BD	Beliggenhet/klubb	Anleggstype		Kommentar
BSN	Ljan	Plasthall		
BSN	Ljan	Trialløype, lysanlegg		
BSN	Vervanbukta [R]	Asfaltering m div arbeid, trial		
Ski, prioritert				
BD	Beliggenhet/klubb	Anleggstype	Prioritet	Kommentar
BVA	Midtstulia	Sommerhopp K 92, og småbakker med plast og porselen, heis		Finansiert
BUL	Husebybakken aktivitetspark	Utendørs ski-og aktivitetsanlegg	1	Under bygging
BGR	Humbleby vinterlekeplass	Vinterlekeplass	2	
M	Wyllerløypa	Alpinanlegg, heis	3	
BNA	Sognsvann snøpark	Videreutvikling	4	
BOS	Skullerudstua, Rustad IL	Rehab 2-km, oppsett lysstolper, utv/rehab snøkanonanlegg	5	
M	Linderudkollen [R]	Utbedring strøm, vannpumpe, røropplegg	6	
M	Linderudkollen [R]	Lys i 1,5 km rundløype	7	
M	Linderudkollen [R]	Plast K70 hoppbakke	8	
M	Linderudkollen [R]	K50 hoppbakke	9	
M	Linderudkollen [R]	Snøproduksjon, langrenn	10	
BGR	Lillomarka arena	Full utbygging	11	
BAL	Jerikobakken	Skitrekk, lys, forlengelse	12	
BNA	Langsetløkka, Kjelsås IL	Utbedring av 3 km trase	13	
Ski, uprioritert				
BD	Beliggenhet/klubb	Anleggstype		Kommentar
BVA	Njård	Lysløype, utbedring av trasé		
BVA	Sørkedalen	Forlengelse og oppgradering av lysløype		
BBJ	Årvoillia	Skilekeplass		
BBJ	Løren	Skilekeplass		
BBJ	Veitvet aktivitetsområde	Skilekeplass		
BNA	Koll IL	Skibakke/Skilekeplass m lys		
BNA	Koll IL	Lysløype II		
BNA	Brekkekryssset, Kjelsås IL	Rulleskiløype		
BNA	Grefsenkleiva	Forlengelse		
BSN	Bjørndal IF	Snøkanon m vannbasseng		
BAL	Haukåsen skole	Skiløype, natursti		
BAL	Haukåsen skole	Skiløype, skiløype		
BOS	Manglerud idrettspark [R]	Rehabilitering lysløype		
BBJ	Bjerkedalen aktivitetsområde	Skilekeplass		
BSN	Stovnerbakken-Tangerud	Forlengelse lysløype		
BUL	Bestum skole	Skilekbakke		
BNA	Ukjent beliggenhet, Lyn	Skøytetrase under høyspent		
BNS	Lambertseter skole – Bergkrystallen - Kortbølgen	Lysløype/tursti		
BSN	Grønmo, Bækkelaget sportsklubb	Skiskytteranlegg		

Aking, uprioritert				
BD	Beliggenhet/klubb	Anleggstype		Kommentar
M	Gratishaugen - Midtstulia st.	Oppgradering		
BSA	Torshovdalen	Anlegg for bob, aking og skeleton		
Tennis, uprioritert				
BD	Beliggenhet/klubb	Anleggstype		Kommentar
BAL	Stubberud (IKEA-prosjektet)	Utendørs tennisbaner x 3-		Finansiert
BSN	Bjørndal Idrettsforening [R]	Flytte tennisbane		
BAL	Ellingsrud [R]	Tennisdekke		
BSN	Holmlia Sportsklubb [R]	Rehab tennis		
BOS	Haraløkka [R]	Maling av tennisdekke		
BSR	Haugen skole [R]	Opprusting av tennisbane		
Skyting, uprioritert				
BD	Beliggenhet/klubb	Anleggstype		Kommentar
BNS	Oslo Syd, Åsland	Hall i fjell, evt. flerbrukshall	+	Finansiert
	Hvor som helst i byen	Innendørs hall for 10, 15, 25 og 50 m skyting. HC-tilpasset.		
Vannsport, prioritert				
BD	Beliggenhet/klubb	Anleggstype	Prioritet	Kommentar
BUL	OKK, BR og OR Bestumk. [R]	Bøyemerket ro- og padlebane. Rehabilitering og utvidelse.	1	BUL
Vannsport, uprioritert				
BD	Beliggenhet/klubb	Anleggstype		Kommentar
BFR	Norske studenters roklubb [R]	Rehabilitering av bryggeanlegg		
BFR	Norske studenters roklubb [R]	Rehabilitering av båt plass		
BFR	Norske studenters roklubb [R]	Rehabilitering båthall		
BUL	Bestumkilen	Båthus		
BVA	Christiania roklubb	Mudring		
BVA	Heming	Vannhopp (erstatning for anlegg i Holmenkollen)		
BFR	Sikring av område	Reg.plan for robane iht Fjordbruksplan, bydel Frogner - Frognerkilen og Langvik		
BNS	Sikring av område	Reg.plan for robane iht Fjordbruksplan, bydel Nordstrand		
BNS	Ormsund [R]	Styrkerom og innbygning av terrasseergometer		
BUL/ BFR	Ullern seilforening, Lysakerfjorden	Regulering av regattabaner		
	Bjørvika	Seilsenter for barn og unge		
Rideanlegg, prioritert				
BD	Beliggenhet/klubb	Anleggstype	Prioritet	Kommentar
BNS	EKT rideskole [R]	Opprusting og rehabilitering		I gang
BAL	Alnaparken ridesenter	Ridebane, ridesti	1	
BSN	Lofsrud gård	Ridehall	2	
BSR	Øvre Fossum gård [R]	Uteridebane samt rehab. av ridebane mv.	3	

Rideanlegg, uprioritert				
BD	Beliggenhet/klubb	Anleggstype		Kommentar
BGR	Nordtvedt gård	Ridehall		
BAL	Ellingsrudflaten [R]	Lys og vanningsanl., ridebane		
BBJ	Årvoll ridesenter	Ridesenter		
Cricket, prioritert				
BD	Beliggenhet/klubb	Anleggstype	Prioritet	Kommentar
BNS	Ekeberg [R]	Matchpitch	1	
BSR	Rommensletta [R]	Matchpitch	2	
BNS	Ekeberg [R]	Treningspitch	3	
BSR	Rommensletta [R]	Treningspitch	4	
BNS	Ekeberg	Treningspitch II	5	
BSR	Rommensletta	Treningspitch II	6	
BSN	Søndre Nordstrand	Cricketbane	7	
Cricket, uprioritert				
BD	Beliggenhet/klubb	Anleggstype		Kommentar
BGO	Tøyen	Treningspitch		
BSN	Holmlia sportsklubb	Treningspitch		
BSN	Bjørndal IF	Utslagsbane		
BBJ	Veitvet aktivitetsområde	Treningspitch		
BOS	Manglerud vgs	Cricketvegg		
Skøyteanlegg, prioritert				
BD	Beliggenhet/klubb	Anleggstype	Prioritet	Kommentar
BVA	Bogstad vinterparadis	Kunstis	1	Delfinansiert
BBJ	Løren	Kunstisflate	2	Finansiert
BGR	Grorud idrettspark	Kunstisflate	3	
BSR	Stovner, Rockefeller	Kunstisflate	4	
BFR	Frogner stadion	Ishall	5	
BVA	Gressbanen II, Ready	Bandy, kunstis/kunstgress	6	
BNS	Ekeberg skole	Rulleskøyteanlegg	7	
BSN	Bjørndal IF	Skøytebane	8	
BGO	Jordal	Minibane	9	
BGO	Valle Hovin	Tak over kunstisbane	10	
Skøyteanlegg, uprioritert				
BD	Beliggenhet/klubb	Anleggstype		Kommentar
BGO	Gamlebyen skole, Minneparken	Is på fotballbane		
BNA	Kjelsåsmyra	Is på fotballbane		
BOS	Manglerud idrettspark	Minirink, omlegging av gangvei		
BSN	Bjørndal IF	Lys til skøytebane		
BSN	Holmlia sportsklubb	Kunstisbane		
BSN	Bjørndal IF [R]	Flytting av ishockeyvant		
BBJ	Bjerkedalen aktivitetsområde	Skøytebane		
BGO	Valle Hovin	Kunstis		
BBJ	Årvoll	Minirink		
BSA	Skeid, Nordre Åsen	Kunstis for bandy og hurtigløp		

Orienteringskart, uprioritert				
BD	Beliggenhet/klubb	Anleggstype		Kommentar
BBJ	Lillomarka, Lillomarka o-lag [R]	Tur-o-kart. Opprustning av kartdatabasen		
BBJ	Lillomarka, Lillomarka o-lag [R]	Tur-o-kart. Revisjon av eksisterende kart, mulig sykkelkart		
BBJ	Bygdøy, Lillomarka o-lag	Tur-o-kart		
BNA	Nydalen skiklub [R]	Nærkart, turkart og tur-o-kart - revidering av eksisterende kart		
BVA	Vettakollen og Gaustadskogen [R]	O-Kart 1:10 000		
BOS	Østmarka, Oppsal IF [R]	Oppdatering div. tur-o-kart i Østmarka		
BSH	St Hanshaugen	Orienteringskart		
BVA	Hovseter, Huseby, Voksen (Heming)	O-kart sprint, målestokk 1:5000		
BVA	Skøyen, Silkestrå, Smestaddammen (Heming)	O-kart sprint, målestokk 1:5000		
BVA	Frognerparken, den engelske park [R]	O-kart sprint, målestokk 1:5000		
BNA	Disen skole og nærmiljøet rundt	O-kart		
Golf, prioritert				
BD	Beliggenhet/klubb	Anleggstype	Prioritet	Kommentar
BSN	Grønmo golfklubb	Knøttegolf	1	
BSN	Grønmo golfklubb	Korthullsbane	2	
BBJ	Løren	Minigolfanlegg	3	
Golf, uprioritert				
BD	Beliggenhet/klubb	Anleggstype		Kommentar
BGA	Christiania minigolfklubb [R]	Oppjustering nærmiljøanlegg og innendørshall		
BNS	Ekeberg	Nærmiljøanlegg		
Luftsport, uprioritert				
BD	Beliggenhet/klubb	Anleggstype		Kommentar
BNA	Oslo paragliderklubb	Start/landing Rødkleiva		
Sandvolleyball, prioritert				
BD	Beliggenhet/klubb	Anleggstype	Prioritet	Kommentar
BNA	Kringsjø	Sandvolleyballbane	1	Ordinært anlegg
BSA	Voldsløkka	Sandvolleyballbaner, rehab/flytting	2	Nærmiljøanlegg
BNA	Sognsvann [R]	Sandvolleyballbane	3	Nærmiljøanlegg
BNA	Frysja (ved Ringbygget) [R]	Sandvolleyballbane	4	Nærmiljøanlegg
Sandvolleyball, uprioritert				
BD	Beliggenhet/klubb	Anleggstype		Kommentar
BSR	Rommen skole	2 x sandvolleyball		Nærmiljøanlegg
BSN	Hauketo skole	Sandvolleyball		Nærmiljøanlegg
BBJ	Bjerkedalen aktivitetsområde	Sandvolleyball		Nærmiljøanlegg
BBJ	Veitvet aktivitetsområde	Sandvolleyball		Nærmiljøanlegg
BNA	Tåsen skole	Sandvolleyball		Nærmiljøanlegg
BSN	Holmlia Sportsklubb [R]	Sandvolleyball		Nærmiljøanlegg

BBJ	Årvoll, badedammen	Sandvolleyball		Nærmiljøanlegg
BGA	Akerselva miljøpark Elgsletta	Sandvolleyball		Nærmiljøanlegg
BOS	Manglerud idrettspark	Sandvolleyballbane med tribune		Ordinært anlegg
Diverse nærmiljøanlegg, uprioritert				
BD	Beliggenhet/klubb	Anleggstype		Kommentar
M	Linderudkollen [R]	Minihoppbakkene (K10 og K20)		
BBJ	Bjerkedalen aktivitetsområde	Aktivitetsløype		
BBJ	Veitvet aktivitetsområde	Aktivitetsløype		
BSR	Høybråten tennisbane [R]	Omdisponeres til idrettslekeplass		
BSR	Haugen skole	Nye nærmiljøanlegg: O-løype		
BSR	Haugen skole	Hinderløype		
BSR	Rommen skole	Hinderløype		
BSR	Rommen skole	Aeroscate		
BSR	Rommen skole	Klatreinstallasjon		
BNA	Grefsen skole	Hinderløype		
BNA	Grefsen skole	Akebakke		
BNA	Grefsen skole	Klatreinstallasjoner		
BSH	Marienlyst skole	Klatrevegg		
BSH	Marienlyst ungdkl. og akt.park	Hinderløype i sandbasseng		
BSH	Kristparken	Bod/skur m. utlån av utstyr		
BSH	3 parker	Tilrettelegging for funksjonshemmede		
BNA	Myrerfeltet, Kjelsås	Tilrettelegge grøntområde for flerbruk		
BSN-	Seterbråten skole	Hinderløype		
BSN-	Lusetjern idrettspark	Terrengløype m lys		
BGO	Vahl skole [R]	Aktivitetstilbud for lek og mosjon		
BGO	Vahl skole	Sikre idrettslekeplass		
BSN	Bjørndal Idrettsforening [R]	Asfaltering av nåværende rundløype		
BSN	Holmlia Sportsklubb	Akebakke		
BOS	Manglerud vgs	Bortennisbord		
BSR	Smedstuabanen [R]	Opparbeidelse aktivitetsareal		
BSH	Møllergata skole	Bordtennisbord		
BSN	Holmlia	Terrengløype		
BSN	Mortensrud	Hinderløype		
BAL	Ellingsrudåsen skole	Aktivitetsløype		
BVA	Heming	Utbedring av allidrettsanlegg		
BNS	Munkerud skole	Utendørs klatreanlegg		
BAL	Haugerud [R]	Asfaltbane/skøytebane		
BSA	Nordre Åsen	Ballplass, bordtennis, ballvegg.		
BSA	Nordre Åsen	Sitteplasser/tribuner mellom dagens kg.-bane og øvre bane		
BUL	Bestum skole	Klatrevegg		
BSR	Tokerud skole [R]	Håndballflater		
BUL	Bestum skole	Balløkke		