



Oslo kommune  
Bydel Østensjø  
Bydelsadministrasjonen

**Vedleggshefte**

Vedleggshefte II

**Møte:** Bydelsutvalget  
**Møtested:** Bølerlia 2  
**Møtetid:** mandag 21. april 2008 kl. 18.30  
**Sekretariat:** 23438589

Saksnr	Sakstittel- Dokumentbeskrivelse	Dokumentnr
Sak 80 /08	Varsling om tiltak - Ny kabeltrase for høyspentkabel mellom Ulven- og Abildsø transformatorstasjon	200700221-6
	- Kart	
	- Varsling om tiltak - ny kabeltrase for høyspentkabel mellom Ulven- og Abildsø transformatorstasjon	
	- Østensjøveien-Abildsø-Stående A3[1].pdf	





omega elkraft as

OSLO KOMMUNE	
BYDEL ØSTENSJØ	
- 3 APR 2008	
2100700921-4	UG
AVD. H	AK 512
SAKSBEH.:	

Bydel Østensjø

Pb. 157 Manglerud  
0612 Oslo

Vår dato: 01.04.08

Vår ref: T8017

**VARSLING OM TILTAK – NY KABELTRASE FOR HØYSPENTKABEL MELLOM ULVEN- OG ABILDSØ TRANSFORMATORSTASJON I OMRÅDET ULVEN - TIMMS REPERBANE OG ØSTENSJØVEIEN - ABILDSØ.**

Omega Elkraft er engasjert av Hafslund Nett til å planlegge fremføringen av en ny 132 kV kabelforbindelse mellom Ulven- og Abildsø transformatorstasjon, som ledd i en nødvendig forsterkning og opprusting av strømmettet i Oslo. For at Hafslund Nett skal være i stand til å opprettholde en tilstrekkelig forsyningsikkerhet og en tilfredsstillende leveringskvalitet er det av avgjørende betydning å gjennomføre en ombygging og oppgradering av Abildsø transformatorstasjon. En slik ombygging forutsetter at Hafslund Nett samtidig etablerer denne nye kabelforbindelsen. Mellom Timms Reperbane og Østensjøveien går kabeltraseen sammen med fjernvarmen, denne strekningen er derfor ikke omtalt i dette varselet.

Kabeltraseens totale lengde er:

Ulven – Timms Reperbane: ca. 0,7 km

Østensjøveien – Abildsø: ca. 1,5 km

Det meste av traseen er tenkt lagt i eller i umiddelbar tilknytning til fortau/vei.

Traseen Ulven – Timms Reperbane vil berøre Valle området. Traseen er tenkt plassert i/nær ved fremtidig og eksisterende gangvei på nordsiden av strømsveien og langs Hjalmar Brantings vei. Kabelen plasseres i fremtidig gangvei i samråd med utbygger av Valle området. Kabelen vil krysse Hjalmar Brantings vei i eksisterende kulvert.

Traseen Østensjøveien – Abildsø vil berøre Østensjøvannet miljøpark, Manglerud idrettsplass og Plogveien. Traseen er tenkt plassert parallelt med eksisterende 47 kV kabler på oversiden av gangvei mellom Østensjøveien og Plogveien. Fra Plogveien og ned til Abildsø vurderes to alternativer.

Alternativ 1: Traseen følger Plogveien ned til Abildsø transformatorstasjon. Kabelen vil da bli lagt delvis ut i veien da det allerede ligger eksisterende kabelanlegg i fortau. Det vil allikevel være mer enn tilstrekkelig avstand til VA anlegg som ligger i fortau på motsatt side av veien.

Alternativ 2: Traseen krysser Plogveien og legges parallelt med eksisterende kabelanlegg som går langs 47 kV høyspentlinje mellom Bryn – Abildsø ned til Abildsø transformatorstasjon.

**Postadresse:**

PB 6695 Etterstad  
0609 OSLO

**Telefoner:**

23 24 48 80 (TLF.)  
23 24 48 81 (FAKS)

**Epost:**

firmapost@omegakraft.no

**Annet:**

Bank: 6075.05.22400

Org. no.: NO 984 392 591 MVA

T8017

Vedlagt oversendes kartutsnitt som viser tenkt plassering av kabeltrase.

Eier av det planlagte kabelanlegget vil være Hafslund Nett.

Foreløpig fremdrift er oppstart vår/sommer 2009 med ferdigstillelse i løpet av høsten 2009.

Har Dere kommentarer til våre planer, ber vi om tilbakemelding innen 3 uker fra dags dato.

Hvis Dere ønsker en befaring sammen med oss, eller om det skulle være noe uklart er det bare å ta kontakt med undertegnede.

Vennlig hilsen



Anette Aikio  
Omega Elkraft as

Postboks 6695 Etterstad  
0609 Oslo

99617059 tlf mobil  
23244880 sentralbord  
aai@omegaelkraft.no

---

**Postadresse:**

PB 6695 Etterstad  
0609 OSLO

**Telefoner:**

23 24 48 80 (TLF.)  
23 24 48 81 (FAKS)

**Epost:**

firmapost@omegaelkraft.no

**Annet:**

Bank: 6075.05.22400  
Org. no.: NO 984 392 591 MVA

Dette dokumentet er Omega Elkraft AS eiendom dersom annet ikke er avtalt skriftlig.

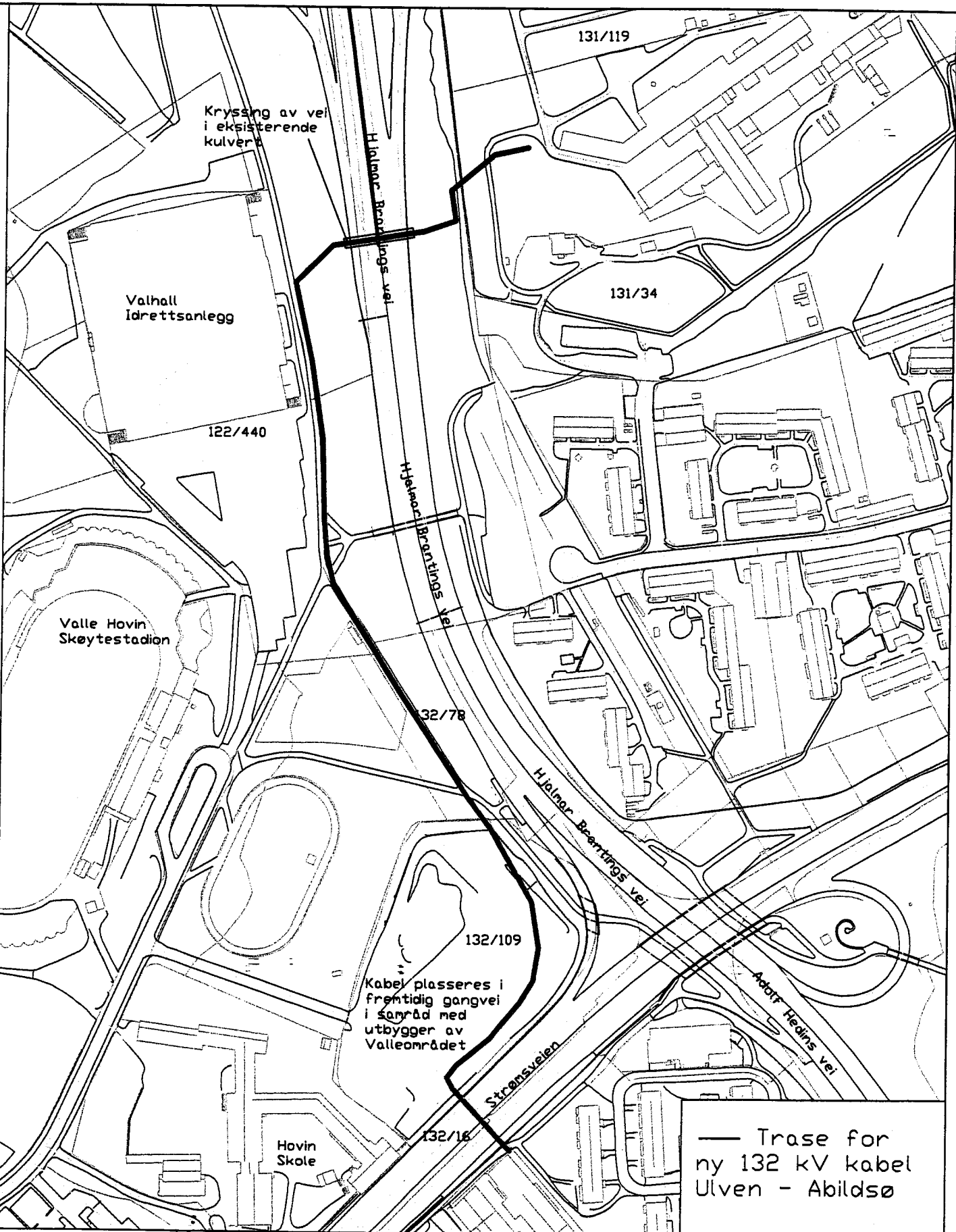

— Trase for  
ny 132 kV kabel  
Ulven - Abildsø



Omega elkraft as

KUNDE

Hafslund Nett

REV	DATO	REVISJONEN GJELDER

**132 kV Ulven - Abildsø**  
Foreløpig trase

TEGNET	GOBKJENT	GOBKJENT DATO

TEGN.LAV	TEGNET DATO	GOBK.LAV	GOBKJENT DATO
AAI	2008-03-31		
BLAD NR	NESTE BLAD	= HENVISNING	
TEGNINGNR: OMEGA ELKRAFT AS		+ REFERANSE	
TEGNINGNUMMER KUNDE			REV.

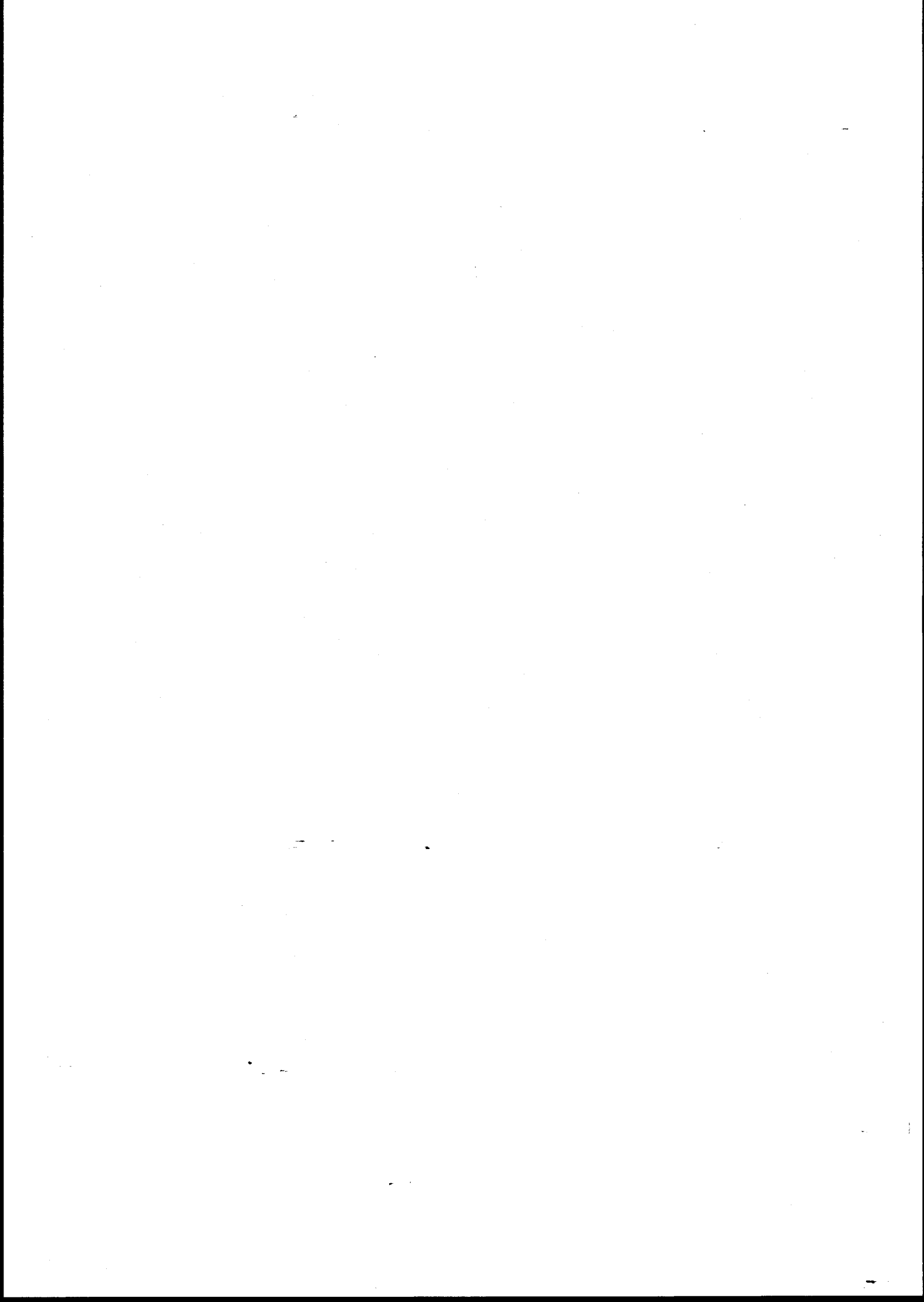

Dette dokumentet er Omega Elkraft AS eiendom dersom annet ikke er ovtalt skriftlig.

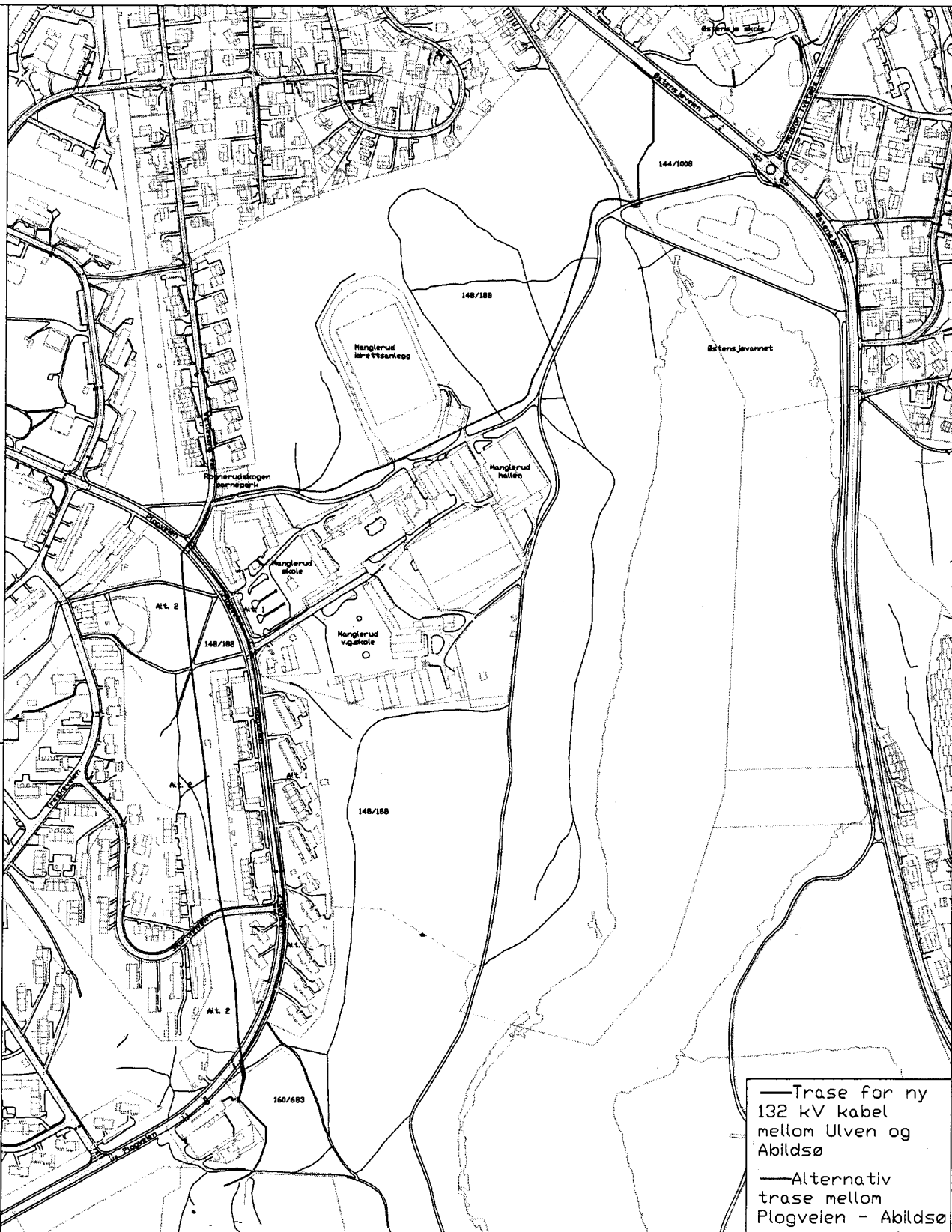

— Trase for ny 132 kV kabel mellom Ulven og Abildsø  
 - - - Alternativ trase mellom Plogveien - Abildsø



REV	DATO	REVISJONEN GJELDER	TEGNET	GODKJENT	GODKJENT DATO
132 kV Ulven – Abildsø			TEGN.AV	TEGNET DATO	GODKJAV
Foreløpig trase			AAI	2008-04-02	GODKJENT DATO
			BLAD NR	NESTE BLAD	= HENVISNING
					=
			TEGNINGNR: OMEGA ELKRAFT AS		+ REFERANSE
			000399		+
			TEGNINGNUMMER KUNDE		REV.

KUNDE

Hafslund Nett

